



# TARIFA 2023

Comprometid@s  
con nuestro papel

HIGIENE Y LIMPIEZA / HIGIENE Y LIMPIEZA

PARA LA MESA / PARA A MESA

IMPRESIONES / IMPRESSÕES

[www.gomacamps.com](http://www.gomacamps.com)





Comprometid@s  
con nuestro papel

España  
(+34) 977 876 802  
info@gomacamps.com

Portugal  
(+351) 249 730 230  
portugal@pt.gomacamps.com

International  
(+34) 977 876 803  
export@gomacamps.com

# ÍNDICE

## HIGIENE:

|  |    |
|--|----|
| Higiénico doméstico / <i>Higiénico doméstico</i>   | 07 |
| Higiénico industrial / <i>Higienico Industrial</i> | 08 |
| Secamanos / <i>Seca-mãos</i>                       | 09 |
| Celulosa Industrial / <i>Celulose Industrial</i>   | 11 |
| Toallas De Mano / <i>Toalhas De Mão</i>            | 12 |
| Cocina / <i>Cozinha</i>                            | 13 |
| Camilla / <i>Rolo De Marquesa</i>                  | 13 |
| Facial / <i>Lenços Faciais</i>                     | 13 |
| Pañuelos / <i>Lenços De Bolso</i>                  | 14 |
| Dispensador / <i>Dispensadores</i>                 | 14 |
| <b>CHICOPEE:</b>                                   |    |
| Paños no tejidos / <i>Panos não tecidos</i>        | 16 |

## MESA:

|                                  |    |
|----------------------------------|----|
| GC Class Spunlace                | 21 |
| GC Class Airlaid                 | 22 |
| GC Nature                        | 32 |
| GC Ecologic GC                   | 33 |
| GC                               | 34 |
| GC dispensadores                 | 37 |
| DCR                              | 38 |
| <b>IMPRESIONES / IMPRESSÕES:</b> | 40 |

## CONDICIONES GENERALES DE VENTA

**Pedido mínimo:** 5 palets / 2.000 euros.  
Consumo mínimo anual 10.000€.

**Compra mínima por producto:** Higiénico doméstico, Higiénico Industrial y secamanos. 1 palet completo salvo marcas GCTech y Nature. La entrega de la mercancía se realiza a través de un pool de palets, propiedad de la empresa IPP.

**Plazo de servicio:** Entre 5 y 15 días hábiles.

**Pedido mínimo impresiones:** 16 cajas. Consulte con su delegado opciones y descuentos.

**Plazos de entrega:** Pedidos nuevos 33 días naturales desde la aceptación del diseño y precio. Para los pedidos de repetición 30 días naturales.

**Validez tarifa:** Condicionada al mercado de las primeras materias y costes energéticos. Gomà-Camps S.A.U. se reserva el derecho a modificar precios en cualquier momento, debido a la política de mejora continua de sus productos.

**Información técnica:** Nuestro proceso de fabricación de papel reciclado es respetuoso con el medioambiente. Por esta razón, es posible que en algunos casos se puedan apreciar diferencias en la tonalidad del papel, que de ningún modo afectan a la calidad ni a ninguna de las características del producto. Los contenidos y medidas de los productos son determinados mecánicamente, tolerancia  $\pm 5\%$ .

## CONDIÇÕES GERAIS DE VENDA

**Pedido mínimo:** 5 paletes / 2.000 euros.  
Consumo mínimo anual de 10.000€.

**Compra mínima por produto:** PHigiénico doméstico, Higiénico Industrial e seca-mãos 1 palete completa com exceção marcas GCTech e Nature. A entrega de mercadoria realiza-se através de um pool de paletes, propriedade da empresa IPP.

**Prazo de serviço:** Entre 5 a 15 dias úteis.

**Pedido mínimo impressões:** 16 caixas. Consulte com o seu responsável comercial opções e descontos para cada produto.

**Prazos de entrega:** Pedidos novos 33 dias desde a aceitação da maquete e preço. Para pedidos de repetição 30 dias.

**Validade da Tabela:** Condicionada ao mercado das matérias-primas e custos energéticos. Gomà-Camps S.A.U, reserva-se ao direito a modificar preços em qualquer momento, devido á política de melhoria contínua dos seus produtos.

**Informação técnica:** O nosso processo de fabrico de papel reciclado respeita o meio ambiente. Por esta razão, é possível que em alguns casos possam verificar-se diferenças na tonalidade do papel, que de nenhum modo afectam a qualidade ou qualquer característica do produto. Os conteúdos e medidas dos produtos são determinados mecanicamente, tolerância de  $\pm 5\%$ .





# COMPROMETID@S CON NUESTRO PAPEL

*COMPROMETID@S COM O NOSSO PAPEL*

Nos preocupa el medioambiente. Por eso apostamos por las materias 100% sostenibles, por la optimización de los recursos como energía o agua y por el cuidado de las personas, pilares básicos del Grupo Gomà-Camps. Queremos contribuir al reto colectivo de mejorar el mundo innovando y ofreciendo soluciones de higiene cotidianas que cuidan a las personas y al planeta y nos adherimos a los ODS 6, 8 y 12.

*Preocupa-nos o meio ambiente. Por isso, apostamos nas matérias 100% sustentáveis, pela optimização dos recursos como energia ou água e pelo cuidado com as pessoas, pilares básicos do Grupo Gomà-Camps. Queremos contribuir com o objectivo colectivo de melhorar o mundo inovando e oferecendo soluções de higiene quotidianas que cuidam das pessoas e do planeta e juntamo-nos aos ODS 6,8 e 12.*





## CERTIFICADOS Y GARANTÍAS DE CALIDAD

Distintos certificados avalan el compromiso y respeto por el medioambiente de Gomà-Camps. Nuestro sistema de gestión y nuestros procesos de fabricación están certificados según la norma ISO 14001, e integrados al Sistema de Gestión de Calidad ISO 9001.

En 2008, Gomà-Camps fue la primera compañía de la península Ibérica del sector tisú en obtener la etiqueta Ecolabel.

Nuestros productos cuentan también con el certificado FSC®.

El distintivo significa que la materia prima utilizada proviene de fuentes responsables y certificadas por FSC®. Entidad sin ánimo de lucro que promueve la gestión sostenible de los bosques y de las fuentes de papel reciclado para conseguir un equilibrio social, económico y medioambiental. También hemos incorporado la etiqueta FSC Recycled que nos indica que nuestros productos de tisú reciclado contienen material 100% reciclado.

La Certificación ISO 22.000 acredita que Gomà-Camps cumple el Sistema de Gestión de la Seguridad Alimentaria. Todos nuestros productos de mesa e higiene están certificados y cumplen esta normativa. Además nuestros productos están testados dermatológicamente.

ISO 50001 integra la Gestión de la energía en todos sus aspectos, dentro de una organización con el sistema de Gestión de la Empresa, abarcando desde la compra de energía y materias primas hasta las medidas a adoptar en la empresa para promover el ahorro energético.

El certificado Residuo Cero reconoce a las empresas que apuestan por la sostenibilidad como marco estratégico para el desarrollo de su actividad y que valorizan las distintas fracciones de los residuos que generan (más del 90%), evitando que estos tengan como destino final su eliminación en vertedero.

En 2022, obtuvimos la certificación IFS HPC según la cual garantizamos la calidad y seguridad de todos nuestros productos y procesos productivos.

## CERTIFICADOS E GARANTIAS DE QUALIDADE

*Distintos certificados asseguram o compromisso e respeito da Gomà-Camps, pelo meio ambiente. O nosso sistema de gestão e os nossos processos de fabrico estão certificados segundo a norma ISO 14001, e integrados no sistema de Gestão de Qualidade ISO 9001.*

*Em 2008, a Gomà-Camps, foi a primeira empresa da península ibérica do sector tissue a obter a etiqueta Ecolabel.*

*Os nossos produtos contam também com o certificado FSC.*

*O distintivo significa que a matéria-prima utilizada provém de fontes responsáveis e certificadas por FSC. Entidade sem fins lucrativos, que promove a gestão sustentável dos bosques e das fontes de papel reciclado para conseguir um equilíbrio social, económico e meio ambiental. Também incorporamos a etiqueta FSC Recycled que nos indica que os nossos produtos de tissue reciclado contêm material 100% reciclado.*

*A certificação ISO 22.000 acredita que a Gomà-Camps cumpre com o Sistema de Segurança Alimentar. Todos os nossos produtos de mesa e higiene estão certificados e cumprem esta normativa. Além disso todos os nossos produtos, estão também, testados dermatologicamente.*

*ISO 50001 integra a Gestão da energia em todos os seus aspectos, dentro de uma organização com o sistema de Gestão da Empresa, englobando, desde a compra de energia e matérias primas até às medidas para adotar na empresa para promover a poupança energética.*

*O certificado de Resíduo Zero, reconhece as empresas que apostam na sustentabilidade como marco estratégico, para o desenvolvimento da sua atividade, e que valorizam as distintas fracções dos resíduos que geram (mais de 90%), evitando que estes tenham como destino final a sua eliminação num aterro sanitário*

*Em 2022 obtivemos a certificação IFS HPC segundo a qual garantimos a qualidade e segurança de todos os nossos produtos e processos produtivos..*

### EMPRESA CERTIFICADA / EMPRESA CERTIFICADA



Recientemente hemos sido certificados por la IFS HPC en nuestra convertidora de Vilaverd y para todos los productos que fabricamos.

### CERTIFICADOS DE PRODUCTO / CERTIFICADOS DE PRODUTO

# HIGIENE Y LIMPIEZA

## HIGIENE Y LIMPIEZA

HIGIÉNICO DOMÉSTICO / HIGIÉNICO DOMÉSTICO

HIGIÉNICO INDUSTRIAL / HIGIÉNICO INDUSTRIAL

SECAMANOS / SECA-MÃOS

CELULOSA INDUSTRIAL / CELULOSE INDUSTRIAL

TOALLAS DE MANO / TOALHAS DE MÃO

COCINA / COZINHA

CAMILLA / ROLO DE MARQUESA

FACIAL / LENÇOS FACIAIS

PAÑUELOS / LENÇOS DE BOLSO

DISPENSADOR / DISPENSADORES



**HIGIÉNICO DOMÉSTICO / HIGIÉNICO DOMÉSTICO**

| CELULOSA RECICLADA / CELULOSE RECICLADA |   |                    |              |                  |                  |                    |              |           |                   |                        | Higiénico Doméstico |           |              |               |
|---|---|--------------------|--------------|------------------|------------------|--------------------|--------------|-----------|-------------------|------------------------|---------------------|-----------|--------------|---------------|
| Código                                  | Descripción / Descrição                   | Acabado Acabamento | Capas Folhas | Largo m. Comprim | Ancho mm Largura | Servicios Serviços | Ø Rollo Rolo | Ø Mandril | Mandril Extraible | Rollos paq. Rolos pac. | Rollos saco Rolos   | Sacos plt | € Rollo Rolo | € / Saco      |
| H263380                                 | Higiénico Doméstico Reciclado 18 metros   | GOFRADO            | 2            | 18               | 87               | 180                | 95           | 45        | NO                | 12                     | 108                 | 26        | <b>0,280</b> | <b>30,227</b> |
| H263393                                 | Higiénico Doméstico Reciclado 22,4 metros | GOFRADO            | 2            | 22.4             | 87               | 200                | 100          | 45        | NO                | 12                     | 108                 | 26        | <b>0,323</b> | <b>34,893</b> |
| H263337                                 | Higiénico Doméstico Reciclado 34,5 metros | GOFRADO            | 2            | 34.5             | 87               | 300                | 104          | 45        | NO                | 12                     | 96                  | 26        | <b>0,459</b> | <b>44,084</b> |
| H263360                                 | Higiénico Doméstico Reciclado 50 metros   | GOFRADO            | 2            | 50               | 87               | 500                | 121          | 45        | NO                | 6                      | 30                  | 63        | <b>0,651</b> | <b>19,527</b> |

| CELULOSA RECICLADA NATURE / CELULOSE RECICLADA NATURE |  |                    |              |                  |                  |                    |              |           |                   |                        | Higiénico Doméstico |           |              |               |
|---|--|--------------------|--------------|------------------|------------------|--------------------|--------------|-----------|-------------------|------------------------|---------------------|-----------|--------------|---------------|
| Código  | Descripción / Descrição                          | Acabado Acabamento | Capas Folhas | Largo m. Comprim | Ancho mm Largura | Servicios Serviços | Ø Rollo Rolo | Ø Mandril | Mandril Extraible | Rollos paq. Rolos pac. | Rollos saco Rolos   | Sacos plt | € Rollo Rolo | € / Saco      |
| H263343   | Higiénico Doméstico Reciclado Nature 34,5 metros | GOFRADO            | 2            | 34.5             | 87               | 300                | 104          | 45        | NO                | 12                     | 96                  | 26        | <b>0,451</b> | <b>43,320</b> |

| CELULOSA VIRGEN / CELULOSE VIRGEM |   |                    |              |                  |                  |                           |              |           |                   |                        | Higiénico Doméstico  |                  |                 |                |
|-----------------------------------|---|--------------------|--------------|------------------|------------------|---------------------------|--------------|-----------|-------------------|------------------------|----------------------|------------------|-----------------|----------------|
| Código                            | Descripción / Descrição                             | Acabado Acabamento | Capas Folhas | Largo m. Comprim | Ancho mm Largura | Servicios Serviços        | Ø Rollo Rolo | Ø Mandril | Mandril Extraible | Rollos paq. Rolos pac. | Rollos saco Rolos    | Sacos plt        | € Rollo Rolo    | € / Saco       |
| H287590                           | Higiénico Doméstico Pasta 14 metros                 | GOFRADO            | 2            | 14               | 87               | 140                       | 92           | 45        | NO                | 4                      | 108                  | 26               | <b>0,271</b>    | <b>29,255</b>  |
| H287560                           | Higiénico Doméstico Pasta 14 metros                 | GOFRADO            | 2            | 14               | 87               | 140                       | 93           | 45        | NO                | 12                     | 108                  | 26               | <b>0,261</b>    | <b>28,189</b>  |
| H263321                           | Higiénico Doméstico Pasta 18 metros                 | GOFRADO            | 2            | 18               | 87               | 180                       | 95           | 45        | NO                | 12                     | 108                  | 26               | <b>0,306</b>    | <b>33,015</b>  |
| H263313                           | Higiénico Doméstico Pasta 22,4 metros               | GOFRADO            | 2            | 22.4             | 87               | 200                       | 100          | 45        | NO                | 12                     | 108                  | 26               | <b>0,355</b>    | <b>38,318</b>  |
| H263612                           | Higiénico Doméstico Pasta 34,4 metros               | GOFRADO            | 2            | 34.5             | 87               | 300                       | 104          | 45        | NO                | 12                     | 96                   | 26               | <b>0,508</b>    | <b>48,757</b>  |
| H263320                           | Higiénico Doméstico Pasta 50 metros                 | GOFRADO            | 2            | 50               | 87               | 500                       | 121          | 45        | NO                | 6                      | 30                   | 63               | <b>0,732</b>    | <b>21,960</b>  |
| H263407                           | Higiénico Doméstico Pasta 19 metros                 | GOFRADO            | 3            | 19               | 96               | 150                       | 105          | 45        | NO                | 12                     | 96                   | 24               | <b>0,463</b>    | <b>44,470</b>  |
| H000190                           | Higiénico Doméstico Pasta 20 metros                 | GOFRADO            | 4            | 20               | 96               | 150                       | 114          | 43        | NO                | 8                      | 72                   | 21               | <b>0,650</b>    | <b>46,815</b>  |
| Código                            | Descripción / Descrição                             | Acabado Acabamento | Capas Folhas | Largo m. Comprim | Ancho mm Largura | Unidades Paquete / Pacote | Ø Rollo Rolo | Ø Mandril | Mandril Extraible | Rollos paq. Rolos pac. | Paq. Caja Pac. Caixa | Cajas plt Caixas | € Millar Milhar | € / Caja caixa |
| H303400                           | Higiénico Interplegado Pasta 450 servicios/serviços | LISO               | 2            | 112              | 196              | 450                       | -            | -         | -                 | -                      | 20                   | 40               | <b>5,832</b>    | <b>52,488</b>  |

## HIGIÉNICO INDUSTRIAL / HIGIÉNICO INDUSTRIAL

| CELULOSA RECICLADA / CELULOSE RECICLADA |   |                       |                 |                     |                     |                       |                 |           |                      |                           |                      |              | Higiénico Industrial |               |
|---|---|-----------------------|-----------------|---------------------|---------------------|-----------------------|-----------------|-----------|----------------------|---------------------------|----------------------|--------------|----------------------|---------------|
| Código                                  | Descripción / Descrição                                   | Acabado<br>Acabamento | Capas<br>Folhas | Largo m.<br>Comprim | Ancho mm<br>Largura | Servicios<br>Serviços | Ø Rollo<br>Rolo | Ø Mandril | Mandril<br>Extraíble | Rollos paq.<br>Rolos pac. | Rollos saco<br>Rolos | Sacos<br>plt | € Rollo<br>Rolo      | € / Saco      |
| J287010                                 | Higiénico Industrial Reciclado 250 metros                 | LISO                  | 1               | 250                 | 87                  | 1250                  | 168             | 45        | NO                   | -                         | 18                   | 40           | <b>2,242</b>         | <b>40,360</b> |
| J287051                                 | Higiénico Industrial Reciclado 100 metros                 | GOFRADO               | 2               | 100                 | 87                  | 495                   | 170             | 45        | SI                   | -                         | 18                   | 45           | <b>1,323</b>         | <b>23,818</b> |
| J282302                                 | Higiénico Industrial Reciclado 124 metros                 | GOFRADO               | 2               | 124                 | 87                  | 620                   | 170             | 45        | NO                   | -                         | 18                   | 45           | <b>1,570</b>         | <b>28,262</b> |
| J282310                                 | Higiénico Industrial Reciclado 124 metros                 | GOFRADO               | 2               | 124                 | 87                  | 620                   | 173             | 45        | NO                   | -                         | 6                    | 120          | <b>1,676</b>         | <b>10,055</b> |
| J287093                                 | Higiénico Industrial Reciclado 161 metros                 | GOFRADO               | 2               | 161                 | 87                  | 805                   | 205             | 58        | NO                   | -                         | 18                   | 32           | <b>2,128</b>         | <b>38,307</b> |
| J282501                                 | Higiénico Industrial Reciclado 173 metros                 | GOFRADO               | 2               | 173                 | 87                  | 865                   | 200             | 45        | NO                   | -                         | 18                   | 32           | <b>2,209</b>         | <b>39,769</b> |
| J287089                                 | Higiénico Industrial Reciclado 190 metros Disp. Central   | GOFRADO               | 2               | 190                 | 108                 | 730                   | 200             | 45        | SI                   | -                         | 12                   | 40           | <b>3,413</b>         | <b>40,957</b> |
| J887122                                 | Higienico Industrial Reciclado Maxi 300 metros <b>NEW</b> | GOFRADO               | 2               | 300                 | 87                  | 1.500                 | 240             | 58        | NO                   | -                         | 6                    | 48           | <b>4,040</b>         | <b>24,238</b> |

| CELULOSA VIRGEN / CELULOSE VIRGEM |  |                       |                 |                     |                     |                       |                 |           |                      |                           |                      |              | Higiénico Industrial |               |
|-----------------------------------|--|-----------------------|-----------------|---------------------|---------------------|-----------------------|-----------------|-----------|----------------------|---------------------------|----------------------|--------------|----------------------|---------------|
| Código                            | Descripción / Descrição                          | Acabado<br>Acabamento | Capas<br>Folhas | Largo m.<br>Comprim | Ancho mm<br>Largura | Servicios<br>Serviços | Ø Rollo<br>Rolo | Ø Mandril | Mandril<br>Extraíble | Rollos paq.<br>Rolos pac. | Rollos saco<br>Rolos | Sacos<br>plt | € Rollo<br>Rolo      | € / Saco      |
| J282330                           | Higiénico Industrial Pasta 124 metros            | GOFRADO               | 2               | 124                 | 87                  | 620                   | 173             | 45        | NO                   | -                         | 18                   | 45           | <b>1,724</b>         | <b>31,038</b> |
| J282410                           | Higiénico Industrial Pasta 143 metros <b>NEW</b> | GOFRADO               | 2               | 143                 | 87                  | 715                   | 175             | 45        | NO                   | -                         | 18                   | 45           | <b>2,059</b>         | <b>37,071</b> |
| J282510                           | Higiénico Industrial Pasta 173 metros            | GOFRADO               | 2               | 173                 | 87                  | 865                   | 200             | 45        | NO                   | -                         | 18                   | 32           | <b>2,466</b>         | <b>44,383</b> |





## SECAMANOS / SECA-MÃOS

| CELULOSA RECICLADA / CELULOSE RECICLADA |  |                       |                 |                     |                     |                       |                 |           |                      |                           | Secamanos / Seca-Mãos |              |                 |               |
|---|--|-----------------------|-----------------|---------------------|---------------------|-----------------------|-----------------|-----------|----------------------|---------------------------|-----------------------|--------------|-----------------|---------------|
| Código                                  | Descripción / Descrição                    | Acabado<br>Acabamento | Capas<br>Folhas | Largo m.<br>Comprim | Ancho mm<br>Largura | Servicios<br>Serviços | ∅ Rollo<br>Rolo | ∅ Mandril | Mandril<br>Extraíble | Rollos paq.<br>Rolos pac. | Rollos saco<br>Rolos  | Sacos<br>plt | € Rollo<br>Rolo | € / Saco      |
| J288389                                 | Secamanos / Seca-mãos Reciclado 285 metros | LISO                  | 1               | 285                 | 200                 | 814                   | 200             | 76        | SI                   | -                         | 6                     | 48           | <b>6,151</b>    | <b>36,907</b> |
| J288210                                 | Secamanos / Seca-mãos Reciclado 350 metros | LISO                  | 1               | 350                 | 215                 | 1000                  | 207             | 76        | SI                   | -                         | 6                     | 40           | <b>8,009</b>    | <b>48,054</b> |
| J288866                                 | Secamanos / Seca-mãos Reciclado 135 metros | LISO                  | 2               | 135                 | 184                 | 450                   | 190             | 76        | SI                   | -                         | 6                     | 52           | <b>4,023</b>    | <b>24,137</b> |
| J288360                                 | Secamanos / Seca-mãos Reciclado 135 metros | LISO                  | 2               | 135                 | 200                 | 450                   | 190             | 76        | SI                   | -                         | 6                     | 44           | <b>4,656</b>    | <b>27,937</b> |
| J288230                                 | Secamanos / Seca-mãos Reciclado 150 metros | LISO                  | 2               | 150                 | 215                 | 450                   | 190             | 76        | SI                   | -                         | 6                     | 40           | <b>5,570</b>    | <b>33,418</b> |
| J288290                                 | Secamanos / Seca-mãos Reciclado 150 metros | LISO                  | 2               | 150                 | 215                 | 450                   | 190             | 76        | SI                   | -                         | 2                     | 120          | <b>5,879</b>    | <b>11,758</b> |
| J288220                                 | Secamanos / Seca-mãos Reciclado 180 metros | LISO                  | 2               | 180                 | 215                 | 514                   | 204             | 76        | SI                   | -                         | 6                     | 40           | <b>6,517</b>    | <b>39,104</b> |
| J288144                                 | Secamanos / Seca-mãos Reciclado 80 metros  | ADD SYSTEM            | 2               | 80                  | 200                 | 200                   | 150             | 45        | SI                   | -                         | 12                    | 44           | <b>2,790</b>    | <b>33,480</b> |
| J288120                                 | Secamanos / Seca-mãos Reciclado 80 metros  | ADD SYSTEM            | 2               | 80                  | 200                 | 40                    | 155             | 45        | SI                   | -                         | 12                    | 44           | <b>2,868</b>    | <b>34,411</b> |
| J288890                                 | Secamanos / Seca-mãos Reciclado 94 metros  | ADD SYSTEM            | 2               | 94                  | 184                 | 400                   | 184             | 76        | SI                   | -                         | 6                     | 52           | <b>3,059</b>    | <b>18,354</b> |
| J288850                                 | Secamanos / Seca-mãos Reciclado 106 metros | ADD SYSTEM            | 2               | 106                 | 184                 | 450                   | 185             | 76        | SI                   | -                         | 6                     | 52           | <b>3,162</b>    | <b>18,970</b> |
| J888450                                 | Secamanos / Seca-mãos Reciclado 106 metros | ADD SYSTEM            | 2               | 106                 | 200                 | 450                   | 190             | 76        | SI                   | -                         | 6                     | 44           | <b>3,787</b>    | <b>22,722</b> |
| J888451                                 | Secamanos / Seca-mãos Reciclado 106 metros | ADD SYSTEM            | 2               | 106                 | 200                 | 450                   | 190             | 76        | SI                   | 1                         | 6                     | 44           | <b>4,284</b>    | <b>25,703</b> |
| J288608                                 | Secamanos / Seca-mãos Reciclado 143 metros | ADD SYSTEM            | 2               | 143                 | 184                 | 477                   | 195             | 76        | SI                   | -                         | 6                     | 52           | <b>4,114</b>    | <b>24,682</b> |
| J288069                                 | Secamanos / Seca-mãos Reciclado 170 metros | ADD SYSTEM            | 2               | 170                 | 184                 | 515                   | 200             | 76        | SI                   | -                         | 6                     | 52           | <b>4,811</b>    | <b>28,866</b> |

| CELULOSA NATURE / CELULOSE NATURE |  |                       |                 |                     |                     |                       |                 |           |                      |                           | Secamanos / Seca-Mãos |              |                 |               |
|-----------------------------------|--|-----------------------|-----------------|---------------------|---------------------|-----------------------|-----------------|-----------|----------------------|---------------------------|-----------------------|--------------|-----------------|---------------|
| Código                            | Descripción / Descrição                    | Acabado<br>Acabamento | Capas<br>Folhas | Largo m.<br>Comprim | Ancho mm<br>Largura | Servicios<br>Serviços | ∅ Rollo<br>Rolo | ∅ Mandril | Mandril<br>Extraíble | Rollos paq.<br>Rolos pac. | Rollos saco<br>Rolos  | Sacos<br>plt | € Rollo<br>Rolo | € / Saco      |
| J888465                           | Secamanos / Seca-mãos Reciclado 106 metros | ADD SYSTEM            | 2               | 106                 | 200                 | 450                   | 190             | 76        | SI                   | -                         | 6                     | 44           | <b>3,659</b>    | <b>21,954</b> |
| J288613                           | Secamanos / Seca-mãos Reciclado 143 metros | ADD SYSTEM            | 2               | 143                 | 199                 | 477                   | 205             | 76        | SI                   | -                         | 6                     | 44           | <b>4,678</b>    | <b>28,066</b> |

## SECAMANOS / SECA-MÃOS

| CELULOSA VIRGEN / CELULOSE NATURE VIRGEM |  |                    |              |                  |                  |                    |              |           |                   |                        | Secamanos / Seca-Mãos |           |              |          |
|--|--|--------------------|--------------|------------------|------------------|--------------------|--------------|-----------|-------------------|------------------------|-----------------------|-----------|--------------|----------|
| Código                                   | Descripción / Descrição                | Acabado Acabamento | Capas Folhas | Largo m. Comprim | Ancho mm Largura | Servicios Serviços | Ø Rollo Rolo | Ø Mandril | Mandril Extraíble | Rollos paq. Rolos pac. | Rollos saco Rolos     | Sacos plt | € Rollo Rolo | € / Saco |
| J288205                                  | Secamanos / Seca-mãos Pasta 148 metros | LISO               | 2            | 148.5            | 200              | 450                | 190          | 76        | SI                | -                      | 6                     | 44        | 5,472        | 32,830   |
| J288072                                  | Secamanos / Seca-mãos Pasta 170 metros | LISO               | 2            | 170              | 184              | 515                | 190          | 78        | SI                | -                      | 6                     | 52        | 5,324        | 31,942   |
| J288123                                  | Secamanos / Seca-mãos Pasta 60 metros  | ADD SYSTEM         | 2            | 60               | 200              | 255                | 130          | 45        | SI                | -                      | 6                     | 88        | 2,522        | 15,131   |
| J288894                                  | Secamanos / Seca-mãos Pasta 120 metros | ADD SYSTEM         | 2            | 120              | 184              | 400                | 185          | 76        | SI                | -                      | 6                     | 52        | 4,139        | 24,836   |
| J288867                                  | Secamanos / Seca-mãos Pasta 139 metros | ADD SYSTEM         | 2            | 140              | 184              | 466                | 185          | 76        | SI                | -                      | 6                     | 52        | 4,466        | 26,798   |
| J288600                                  | Secamanos / Seca-mãos Pasta 143 metros | ADD SYSTEM         | 2            | 143              | 200              | 477                | 200          | 76        | SI                | -                      | 6                     | 44        | 5,364        | 32,181   |
| J000048                                  | Secamanos / Seca-mãos Pasta 138 metros | ADD SYSTEM         | 2            | 138              | 224              | 600                | 200          | 45        | SI                | 1                      | 6                     | 40        | 5,889        | 35,336   |

| INDUSTRIAL GCTECH / INDUSTRIAL GC TECH |  |                    |              |                  |                  |                    |              |           |                   |                        | Secamanos / Seca-Mãos |           |              |          |
|--|--|--------------------|--------------|------------------|------------------|--------------------|--------------|-----------|-------------------|------------------------|-----------------------|-----------|--------------|----------|
| Código                                 | Descripción / Descrição                    | Acabado Acabamento | Capas Folhas | Largo m. Comprim | Ancho mm Largura | Servicios Serviços | Ø Rollo Rolo | Ø Mandril | Mandril Extraíble | Rollos paq. Rolos pac. | Rollos saco Rolos     | Sacos plt | € Rollo Rolo | € / Saco |
| J288399                                | Secamanos / Seca-mãos Reciclado 106 metros | ADD SYSTEM         | 2            | 106              | 200              | 450                | 190          | 76        | SI                | -                      | 6                     | 44        | 4,545        | 27,272   |
| J288856                                | Secamanos / Seca-mãos Azul 106 metros      | ADD SYSTEM         | 2            | 106              | 200              | 450                | 190          | 76        | SI                | -                      | 6                     | 44        | 4,171        | 25,024   |
| J288292                                | Secamanos / Seca-mãos Azul 143 metros      | ADD SYSTEM         | 2            | 143              | 200              | 450                | 200          | 76        | SI                | -                      | 6                     | 44        | 5,453        | 32,717   |

| AUTO-CORTE, STANDARD CONTROL SYSTEM |  |                    |              |                  |                  |                    |              |           |                   |                        | Secamanos / Seca-Mãos |           |              |          |
|-------------------------------------|--|--------------------|--------------|------------------|------------------|--------------------|--------------|-----------|-------------------|------------------------|-----------------------|-----------|--------------|----------|
| Código                              | Descripción / Descrição                    | Acabado Acabamento | Capas Folhas | Largo m. Comprim | Ancho mm Largura | Servicios Serviços | Ø Rollo Rolo | Ø Mandril | Mandril Extraíble | Rollos paq. Rolos pac. | Rollos saco Rolos     | Sacos plt | € Rollo Rolo | € / Saco |
| J288420                             | Secamanos / Seca-mãos Reciclado 100 metros | ADD SYSTEM         | 2            | 100              | 200              |                    | 160          | 45        | NO                | -                      | 6                     | 55        | 4,183        | 25,101   |
| J288440                             | Secamanos / Seca-mãos Reciclado 120 metros | ADD SYSTEM         | 2            | 120              | 200              |                    | 180          | 45        | NO                | -                      | 6                     | 44        | 4,996        | 29,975   |
| J288221                             | Secamanos / Seca-mãos Reciclado 150 metros | ADD SYSTEM         | 2            | 150              | 200              |                    | 200          | 45        | NO                | -                      | 6                     | 44        | 6,072        | 36,433   |
| J288247                             | Secamanos / Seca-mãos Azul 150 metros      | ADD SYSTEM         | 2            | 150              | 200              |                    | 195          | 45        | NO                | -                      | 6                     | 44        | 5,507        | 33,041   |
| J288225                             | Secamanos / Seca-mãos Pasta 150 metros     | ADD SYSTEM         | 2            | 150              | 200              |                    | 200          | 45        | NO                | -                      | 6                     | 44        | 5,816        | 34,898   |
| J288115                             | Secamanos / Seca-mãos Reciclado 150 metros | ADD SYSTEM         | 1            | 150              | 200              |                    | 160          | 45        | NO                | -                      | 6                     | 44        | 4,785        | 28,710   |

**CELULOSA INDUSTRIAL / CELULOSE INDUSTRIAL**

| <b>CELULOSA RECICLADA / CELULOSE RECICLADA</b> |   |                       |                 |                     |                     |                       |                 |           |                      |                           |                      |              |                 | Celulosa Industrial / Celulose Industrial |  |
|--|---|-----------------------|-----------------|---------------------|---------------------|-----------------------|-----------------|-----------|----------------------|---------------------------|----------------------|--------------|-----------------|---|--|
| Código   | Descripción / Descrição   | Acabado<br>Acabamento | Capas<br>Folhas | Largo m.<br>Comprim | Ancho mm<br>Largura | Servicios<br>Serviços | ∅ Rollo<br>Rolo | ∅ Mandril | Mandril<br>Extraíble | Rollos paq.<br>Rolos pac. | Rollos saco<br>Rolos | Sacos<br>plt | € Rollo<br>Rolo | € / Saco                                  |  |
| J286010  | Celulosa Industrial / Celulose Industrial Reciclado 1000 metros | LISO                  | 1               | 1000                | 230                 | 2857                  | 340             | 76        | NO                   | -                         | 2                    | 40           | <b>24,483</b>   | <b>48,966</b>                             |  |
| J286045  | Celulosa Industrial / Celulose Industrial Reciclado 500 metros  | LISO                  | 2               | 500                 | 230                 | 1500                  | 341             | 76        | NO                   | -                         | 2                    | 40           | <b>18,992</b>   | <b>37,984</b>                             |  |
| J286028  | Celulosa Industrial / Celulose Industrial Reciclado 600 metros  | LISO                  | 2               | 600                 | 230                 | 1714                  | 362             | 76        | NO                   | -                         | 2                    | 30           | <b>23,311</b>   | <b>46,622</b>                             |  |
| J286022  | Celulosa Industrial / Celulose Industrial Reciclado 800 metros  | LISO                  | 2               | 800                 | 230                 | 2285                  | 415             | 76        | NO                   | -                         | 2                    | 30           | <b>31,987</b>   | <b>63,973</b>                             |  |
| J286117  | Celulosa Industrial / Celulose Industrial Reciclado 300 metros  | ADD SYSTEM            | 2               | 300                 | 230                 | 1000                  | 280             | 76        | SI                   | -                         | 2                    | 60           | <b>11,836</b>   | <b>23,673</b>                             |  |
| J286102  | Celulosa Industrial / Celulose Industrial Reciclado 300 metros  | ADD SYSTEM            | 2               | 300                 | 230                 | 1000                  | 280             | 76        | SI                   | -                         | 1 x 2                | 48           | <b>13,393</b>   | <b>26,790</b>                             |  |
| J286060  | Celulosa Industrial / Celulose Industrial Reciclado 400 metros  | ADD SYSTEM            | 2               | 400                 | 230                 | 1212                  | 331             | 76        | SI                   | -                         | 2                    | 40           | <b>16,075</b>   | <b>32,150</b>                             |  |

| <b>CELULOSA VIRGEN / CELULOSE VIRGEM</b> |  |                       |                 |                     |                     |                       |                 |           |                      |                           |                      |              |                 | Celulosa Industrial / Celulose Industrial |  |
|--|--|-----------------------|-----------------|---------------------|---------------------|-----------------------|-----------------|-----------|----------------------|---------------------------|----------------------|--------------|-----------------|---|--|
| Código                                   | Descripción / Descrição                                    | Acabado<br>Acabamento | Capas<br>Folhas | Largo m.<br>Comprim | Ancho mm<br>Largura | Servicios<br>Serviços | ∅ Rollo<br>Rolo | ∅ Mandril | Mandril<br>Extraíble | Rollos paq.<br>Rolos pac. | Rollos saco<br>Rolos | Sacos<br>plt | € Rollo<br>Rolo | € / Saco                                  |  |
| J286046                                  | Celulosa Industrial / Celulose Industrial Pasta 500 metros | LISO                  | 2               | 500                 | 230                 | 1500                  | 320             | 76        | SI                   | -                         | 2                    | 40           | <b>20,624</b>   | <b>41,248</b>                             |  |
| J286103                                  | Celulosa Industrial / Celulose Industrial Pasta 450 metros | ADD SYSTEM            | 2               | 450                 | 230                 | 1500                  | 330             | 76        | SI                   | -                         | 2                    | 40           | <b>19,248</b>   | <b>38,497</b>                             |  |

| <b>GCTECH</b> |  |                       |                 |                     |                     |                       |                 |           |                      |                           |                      |              |                 | Celulosa Industrial / Celulose Industrial |  |
|---------------|--|-----------------------|-----------------|---------------------|---------------------|-----------------------|-----------------|-----------|----------------------|---------------------------|----------------------|--------------|-----------------|---|--|
| Código        | Descripción / Descrição  | Acabado<br>Acabamento | Capas<br>Folhas | Largo m.<br>Comprim | Ancho mm<br>Largura | Servicios<br>Serviços | ∅ Rollo<br>Rolo | ∅ Mandril | Mandril<br>Extraíble | Rollos paq.<br>Rolos pac. | Rollos saco<br>Rolos | Sacos<br>plt | € Rollo<br>Rolo | € / Saco                                  |  |
| J286343       | Celulosa Industrial / Celulose Industrial Azul 285 metros      | ADD SYSTEM            | 3               | 285                 | 230                 | 750                   | 341             | 76        | NO                   | -                         | 2                    | 40           | <b>21,120</b>   | <b>42,241</b>                             |  |
| J286041       | Celulosa Industrial / Celulose Industrial Azul 400 metros      | ADD SYSTEM            | 2               | 400                 | 230                 | 1212                  | 331             | 76        | SI                   | -                         | 2                    | 40           | <b>17,405</b>   | <b>34,810</b>                             |  |
| J286318       | Celulosa Industrial / Celulose Industrial Azul 570 metros      | ADD SYSTEM            | 2               | 350                 | 230                 | 1628                  | 385             | 76        | NO                   | -                         | 2                    | 30           | <b>30,504</b>   | <b>61,008</b>                             |  |
| J286007       | Celulosa Industrial / Celulose Industrial Reciclado 570 metros | ADD SYSTEM            | 2               | 570                 | 230                 | 1628                  | 385             | 76        | NO                   | -                         | 2                    | 30           | <b>27,384</b>   | <b>54,768</b>                             |  |
| J284000       | Celulosa Industrial / Celulose Industrial Airlaid 130 metros   | AIRLAID               | 1               | 130                 | 230                 | 371                   | 300             | 76        | SI                   | -                         | 2                    | 60           | <b>27,575</b>   | <b>55,150</b>                             |  |



**TOALLAS DE MANO, CELULOSA RECICLADA / TOALHAS DE MÃO, CELULOSE RECICLADA****CELULOSA RECICLADA / CELULOSE RECICLADA**

## Toallas Mano / Toalhas Mão

| Código  | Descripción / Descrição                             | Acabado Acabamento | Capas Folhas | Largo m. Comprim | Ancho mm Largura | Servicios Serviços | Uds. Paq Pacotes | Paq. caja Pac. caixa | Cajas Plt / Caixas plt | € Rollo / Rolo | €/Saco        |
|---------|---|--------------------|--------------|------------------|------------------|--------------------|------------------|----------------------|------------------------|----------------|---------------|
| J281600 | Toallas Mano / Toalhas Mão Reciclado V              | XTRASEC            | 2            | 230              | 200              | 196                | 196              | 20                   | 36                     | <b>8,884</b>   | <b>34,827</b> |
| J283500 | Toallas Mano / Toalhas Mão Reciclado V Agrup. 4x196 | XTRASEC            | 2            | 230              | 200              | 196                | 196              | 20                   | 36                     | <b>11,117</b>  | <b>43,578</b> |
| J281400 | Toallas Mano / Toalhas Mão Reciclado Z              | XTRASEC            | 2            | 225              | 235              | 192                | 192              | 20                   | 36                     | <b>11,176</b>  | <b>42,915</b> |
| J281900 | Toallas Mano / Toalhas Mão Reciclado W              | XTRASEC            | 2            | 225              | 310              | 144                | 144              | 20                   | 36                     | <b>15,141</b>  | <b>43,607</b> |

**CELULOSA RECICLADA NATURE / CELULOSE RECICLADA NATURE**

## Toallas Mano / Toalhas Mão

| Código  | Descripción / Descrição                | Acabado Acabamento | Capas Folhas | Largo m. Comprim | Ancho mm Largura | Servicios Serviços | Uds. Paq Pacotes | Paq. caja Pac. caixa | Cajas Plt / Caixas plt | € Rollo / Rolo | €/Saco        |
|---------|--|--------------------|--------------|------------------|------------------|--------------------|------------------|----------------------|------------------------|----------------|---------------|
| J282100 | Toallas Mano / Toalhas Mão Reciclado V | XTRASEC            | 2            | 230              | 200              | 196                | 196              | 20                   | 36                     | <b>8,619</b>   | <b>33,785</b> |

**CELULOSA VIRGEN / CELULOSE VIRGEM**

## Toallas Mano / Toalhas Mão

| Código  | Descripción / Descrição            | Acabado Acabamento | Capas Folhas | Largo m. Comprim | Ancho mm Largura | Servicios Serviços | Uds. Paq Pacotes | Paq. caja Pac. caixa | Cajas Plt / Caixas plt | € Rollo / Rolo | €/Saco        |
|---------|------------------------------------|--------------------|--------------|------------------|------------------|--------------------|------------------|----------------------|------------------------|----------------|---------------|
| J281700 | Toallas Mano / Toalhas Mão Pasta V | XTRASEC            | 2            | 230              | 200              | 196                | 144              | 20                   | 36                     | <b>9,547</b>   | <b>37,425</b> |
| J281500 | Toallas Mano / Toalhas Mão Pasta Z | XTRASEC            | 2            | 225              | 235              | 192                | 192              | 20                   | 36                     | <b>11,894</b>  | <b>45,671</b> |
| J282000 | Toallas Mano / Toalhas Mão Pasta W | XTRASEC            | 2            | 225              | 310              | 196                | 196              | 20                   | 36                     | <b>15,503</b>  | <b>44,649</b> |

**GCTECH**

## Toallas Mano / Toalhas Mão

| Código  | Descripción / Descrição                | Acabado Acabamento | Capas Folhas | Largo m. Comprim | Ancho mm Largura | Servicios Serviços | Uds. Paq Pacotes | Paq. caja Pac. caixa | Cajas Plt / Caixas plt | € Rollo / Rolo | €/Saco        |
|---------|--|--------------------|--------------|------------------|------------------|--------------------|------------------|----------------------|------------------------|----------------|---------------|
| J281800 | Toallas Mano / Toalhas Mão Azul V      | XTRASEC            | 2            | 230              | 200              | 196                | 196              | 20                   | 36                     | <b>9,899</b>   | <b>38,804</b> |
| T261121 | Toallas Mano / Toalhas Mão Airlaid 1/6 | AIRLAID            | 1            | 300              | 400              | 70                 | 70               | 12                   | 49                     | <b>106,286</b> | <b>89,280</b> |

**COCINA / COZINHA**

| CELULOSA VIRGEN / CELULOSE VIRGEM |                         |                    |              |                  |                  |                    |              |           |                   |                        |                   |           | Cocina / Cozinha |               |
|-----------------------------------|-------------------------|--------------------|--------------|------------------|------------------|--------------------|--------------|-----------|-------------------|------------------------|-------------------|-----------|------------------|---------------|
| Código                            | Descripción / Descrição | Acabado Acabamento | Capas Folhas | Largo m. Comprim | Ancho mm Largura | Servicios Serviços | ∅ Rollo Rolo | ∅ Mandril | Mandril Extraíble | Rollos paq. Rolos pac. | Rollos saco Rolos | Sacos plt | € Rollo Rolo     | € / Saco      |
| C000177                           | Cocina / Cozinha Pasta  | GOFRADO            | 2            | 21,6             | 224              | 90                 | 128          | 43        | NO                | 4                      | 24                | 30        | <b>1,281</b>     | <b>30,735</b> |

**CAMILLA / ROLO DE MARQUESA**

| CELULOSA RECICLADA / CELULOSE RECICLADA |  |                    |              |                  |                  |                    |              |           |                   |                        |                   |           | Camilla / Rolo de Marquesa |               |
|---|--|--------------------|--------------|------------------|------------------|--------------------|--------------|-----------|-------------------|------------------------|-------------------|-----------|----------------------------|---------------|
| Código                                  | Descripción / Descrição                        | Acabado Acabamento | Capas Folhas | Largo m. Comprim | Ancho mm Largura | Servicios Serviços | ∅ Rollo Rolo | ∅ Mandril | Mandril Extraíble | Rollos paq. Rolos pac. | Rollos saco Rolos | Sacos plt | € Rollo Rolo               | € / Saco      |
| J289120                                 | Camilla / Rolo de Marquesa Reciclado 80 metros | ADD SYSTEM         | 2            | 80               | 590              | 40                 | 150          | 45        | SI                | NULL                   | 6                 | 24        | <b>10,419</b>              | <b>62,513</b> |
| J289144                                 | Camilla / Rolo de Marquesa Reciclado 80 metros | ADD SYSTEM         | 2            | 80               | 590              | 200                | 150          | 45        | SI                | NULL                   | 6                 | 24        | <b>10,419</b>              | <b>62,513</b> |

**FACIAL / LENÇOS FACIAIS**

| CELULOSA VIRGEN / CELULOSE VIRGEM |                               |                |                                  |                             |                           |                  |                |  |  | Facial / Lenços Faciais |  |  |  |
|-----------------------------------|-------------------------------|----------------|----------------------------------|-----------------------------|---------------------------|------------------|----------------|--|--|-------------------------|--|--|--|
| Código                            | Descripción                   | Capas / Folhas | Unidades estuche Unidades estojo | Estuches caja Estojos caixa | Cajas palet Caixas palete | € Estuche Estojo | € Caja Caixa   |  |  |                         |  |  |  |
| F283001                           | Facial / Lenços Faciais Pasta | 2              | 100                              | 24                          | 60                        | <b>1,595</b>     | <b>38,276</b>  |  |  |                         |  |  |  |
| F283101                           | Facial / Lenços Faciais Pasta | 2              | 100                              | 80                          | 20                        | <b>1,559</b>     | <b>124,745</b> |  |  |                         |  |  |  |
| F283205                           | Facial / Lenços Faciais Pasta | 2              | 80                               | 30                          | 36                        | <b>2,169</b>     | <b>65,077</b>  |  |  |                         |  |  |  |

| CELULOSA RECICLADA / CELULOSE RECICLADA |                                   |                |                                  |                             |                           |                  |                |  |  | Facial / Lenços Faciais |  |  |  |
|---|-----------------------------------|----------------|----------------------------------|-----------------------------|---------------------------|------------------|----------------|--|--|-------------------------|--|--|--|
| Código                                  | Descripción                       | Capas / Folhas | Unidades estuche Unidades estojo | Estuches caja Estojos caixa | Cajas palet Caixas palete | € Estuche Estojo | € Caja Caixa   |  |  |                         |  |  |  |
| F283308                                 | Facial / Lenços Faciais Reciclado | 2              | 100                              | 80                          | 20                        | <b>1,429</b>     | <b>114,313</b> |  |  |                         |  |  |  |

## PAÑUELOS / LENÇOS DE BOLSO

| CELULOSA VIRGEN / CELULOSE VIRGEM |                                 |                |                                    |                               | Pañuelo / Lenços de Bolso   |                    |                |
|-----------------------------------|---------------------------------|----------------|------------------------------------|-------------------------------|-----------------------------|--------------------|----------------|
| Código                            | Descripción                     | Capas / Folhas | Unidades estuche / Unidades estojo | Estuches caja / Estojos caixa | Cajas palet / Caixas palete | € Estuche / Estojo | € Caja / Caixa |
| B280080                           | Pañuelo / Lenços de Bolso Pasta | 3              | 10 x 10                            | 25                            | 80                          | <b>2,138</b>       | <b>53,445</b>  |

## DISPENSADORES 100% RECICLADOS / DISPENSADORES 100% RECICLADOS

| DISPENSADOR PAPEL HIGIÉNICO  |   |                    |                     | Dispensadores industriales |                         |                       |                             |                    |
|--|---|--------------------|---------------------|----------------------------|-------------------------|-----------------------|-----------------------------|--------------------|
| Código   | Descripción   | Largo / Comprim m. | Ancho / Largura mm. | Alto mm.                   | Ø Máximo / Rollo / Rolo | Unidades caja / caixa | Cajas palet / Caixas palete | € Unidad / Unidade |
| J288801  | Dispensador Higiénico Industrial Plástico 100 % Reciclado             | 283                | 272                 | 125                        | 220                     | 6                     | 119                         | <b>14,818</b>      |
| Compatible / <i>Compatível</i> todos los higiénicos industriales de mandril 45 mm.                   |   |                    |                     |                            |                         |                       |                             |                    |
| J288802  | Higiénico Industrial dispensacion controlada Plástico 100 % Reciclado | 244                | 266                 | 149                        | 220                     | 6                     | 160                         | <b>19,702</b>      |
| Compatible / <i>Compatível</i> J287089 Hig ind GCecologic+ 190, P12, Disp Central. Mandril extraíble |   |                    |                     |                            |                         |                       |                             |                    |
| J288803  | Higiénico interplegado / Plástico ABS blanco                          | 277                | 135                 | 135                        | 100-110                 | 1                     | 187                         | <b>11,743</b>      |
| Compatible / <i>Compatível</i> H303400 Higiénico Interplegado GC H303400                             |   |                    |                     |                            |                         |                       |                             |                    |

| DISPENSADOR SECAMANOS Y MINI-SECAMANOS / DISPENSADORES DE SECA-MÃOS E MINI SECA-MÃOS |  |                    |                     | Dispensadores industriales |                         |                       |                             |                    |
|--|--|--------------------|---------------------|----------------------------|-------------------------|-----------------------|-----------------------------|--------------------|
| Código   | Descripción  | Largo / Comprim m. | Ancho / Largura mm. | Alto mm.                   | Ø Máximo / Rollo / Rolo | Unidades caja / caixa | Cajas palet / Caixas palete | € Unidad / Unidade |
| J288804  | Secamanos / Seca-mãos Plástico ABS 100 % Reciclado                           | 240                | 325                 | 240                        | 210                     | 1                     | 72                          | <b>20,767</b>      |
| Compatible / <i>Compatível</i> Todos los Secamanos con mandril extraíble             |  |                    |                     |                            |                         |                       |                             |                    |
| J288812  | Secamanos / Seca-mãos Plástico ABS 100 % Reciclado *Dispensación Controlada* | 240                | 325                 | 240                        | 210                     | 1                     | 72                          | <b>21,656</b>      |
| Compatible / <i>Compatível</i> Todos los Secamanos con mandril extraíble             |  |                    |                     |                            |                         |                       |                             |                    |
| J288805  | Mini-Secamanos / Mini-Seca-mãos Plástico ABS                                 | 285                | 140                 | 150                        | 150                     | 1                     | 187                         | <b>12,443</b>      |
| Compatible / <i>Compatível</i> Todos los Mini-Secamanos GC                           |  |                    |                     |                            |                         |                       |                             |                    |



**DISPENSADOR SECAMANOS / SECA MÃOS AUTO-CORTE, STANDARD CONTROL SYSTEM**

Dispensadores industriales

| Código  | Descripción                                      | Largo<br>Comprim m. | Ancho<br>Largura mm. | Alto mm. | Ø Máximo<br>Rollo / Rolo | Unidades<br>caja / caixa | Cajas palet<br>Caixas palete | € Unidad<br>Unidade |
|---|--|---------------------|----------------------|----------|--------------------------|--------------------------|------------------------------|---------------------|
| J288541   | Secamanos / Seca-mãos Plástico Reciclado Autocut | 244                 | 296                  | 389      | 160                      | 1                        | 64                           | <b>88,041</b>       |
| Compatible / <i>Compatível</i> J288420 con diámetro máximo 160 mm |  |                     |                      |          |                          |                          |                              |                     |

**DISPENSADOR CELULOSA / CELULOSE INDUSTRIAL**

Dispensadores industriales

| Código  | Descripción  | Largo<br>Comprim m. | Ancho<br>Largura mm. | Alto mm. | Ø Máximo<br>Rollo / Rolo | Unidades<br>caja / caixa | Cajas palet<br>Caixas palete | € Unidad<br>Unidade |
|---|--|---------------------|----------------------|----------|--------------------------|--------------------------|------------------------------|---------------------|
| J288807   | Celulosa de pared / Celulose de parede Metálico / Plástico | 400                 | 450                  | 190      | 420                      | 1                        | 144                          | <b>23,011</b>       |
| Compatible / <i>Compatível</i> Todas las Celulosas Industriales |  |                     |                      |          |                          |                          |                              |                     |
| J288808   | Celulosa de pie / Celulose de pé Metálico / Plástico       | 790                 | 400                  | 350      | 420                      | 1                        | 144                          | <b>28,968</b>       |
| Compatible / <i>Compatível</i> Todas las Celulosas Industriales |  |                     |                      |          |                          |                          |                              |                     |

**DISPENSADOR ROLLO CAMILLA / ROLO DE PAPEL DE MARQUESA**

Dispensadores industriales

| Código   | Descripción   | Largo<br>Comprim m. | Ancho<br>Largura mm. | Alto mm. | Ø Máximo<br>Rollo / Rolo | Unidades<br>caja / caixa | Cajas palet<br>Caixas palete | € Unidad<br>Unidade |
|--|---|---------------------|----------------------|----------|--------------------------|--------------------------|------------------------------|---------------------|
| J289500  | Rollo Camilla Metálico Inoxidable / Rolo Papel Marquesa Metálico Inoxidável | 620                 | 210                  | -        | 60                       | 12                       | 300                          | <b>63,633</b>       |
| Compatible / <i>Compatível</i> Todos los rollos de Camilla |   |                     |                      |          |                          |                          |                              |                     |

**DISPENSADOR TOALLAS DE MANO / TOALHAS DE MÃO**

Dispensadores industriales

| Código  | Descripción   | Largo<br>Comprim m. | Ancho<br>Largura mm. | Alto mm. | Ø Máximo<br>Rollo / Rolo | Unidades<br>caja / caixa | Cajas palet<br>Caixas palete | € Unidad<br>Unidade |
|---|---|---------------------|----------------------|----------|--------------------------|--------------------------|------------------------------|---------------------|
| J288809   | Toallas de mano / Toalhas de mão Plástico ABS 100 % Reciclado | 277                 | 370                  | 130      | 24                       | 8                        | 112                          | <b>16,775</b>       |
| Compatible / <i>Compatível</i> Todas las toallas de mano GC |   |                     |                      |          |                          |                          |                              |                     |

**DOSIFICADOR DE JABON / SABÃO**

Dispensadores industriales

| Código                           | Descripción   | Largo<br>Comprim m. | Ancho<br>Largura mm. | Alto mm. | Ø Máximo<br>Rollo / Rolo | Unidades<br>caja / caixa | Cajas palet<br>Caixas palete | € Unidad<br>Unidade |
|----------------------------------|---|---------------------|----------------------|----------|--------------------------|--------------------------|------------------------------|---------------------|
| J288811                          | Dosificadora Jabón / Sabão Plástico ABS 100 % Reciclado | 112                 | 210                  | 105      | -                        | 10                       | 400                          | <b>12,784</b>       |
| Apto para geles hidroalcohólicos |   |                     |                      |          |                          |                          |                              |                     |

# CHICOPEE®

PAÑOS NO TEJIDOS / PANOS NÃO TECIDOS



## CHICOPEE

## PAÑOS NO TEJIDOS / PANOS NÃO TECIDOS

| Código  | Descripción/Descrição                                    | Color<br>Cor        | Plegado<br>Dobrado | Dimensiones<br>Dimensões mm. | Paños por paquete<br>o rollo<br>Panos por Pack ou Rolo | Paquetes o Rollos<br>por caja<br>Packs or rolos por caixa | Cajas por palet<br>Caixas palete | € caja<br>caixa | € paño<br>pano |
|---------|--|---------------------|--------------------|------------------------------|--|---|----------------------------------|-----------------|----------------|
| 74501   | J-CLOTH PLUS   | blanco / branco     | 1/4                | 51 x 36                      | 50   | 10  | 36                               | <b>135,86</b>   | <b>0,27</b>    |
| 74464   | LAVETTE SUPER  | blanco / branco     | 1/4                | 51 x 36                      | 25   | 6   | 48                               | <b>76,05</b>    | <b>0,51</b>    |
| 74465   | LAVETTE SUPER  | verde / verde       | 1/4                | 51 x 36                      | 25   | 6   | 48                               | <b>76,05</b>    | <b>0,51</b>    |
| 74466   | LAVETTE SUPER  | azul / azul         | 1/4                | 51 x 36                      | 25   | 6   | 48                               | <b>76,05</b>    | <b>0,51</b>    |
| 74467   | LAVETTE SUPER  | amarillo / amarelo  | 1/4                | 51 x 36                      | 25   | 6   | 48                               | <b>76,05</b>    | <b>0,51</b>    |
| 74468   | LAVETTE SUPER  | rojo / vermelho     | 1/4                | 51 x 36                      | 25   | 6   | 48                               | <b>76,05</b>    | <b>0,51</b>    |
| 74530   | LAVETTE SUPER 10-PACK                                    | azul / azul         | 1/4                | 51 x 36                      | 10   | 16  | 36                               | <b>88,29</b>    | <b>0,55</b>    |
| 74717   | COFFEE TOWEL   | naranja / laranja   | 1/4                | 43 x 32                      | 10   | 20  | 42                               | <b>83,36</b>    | <b>0,42</b>    |
| 84608   | MULTIPURPOSE SUPER, Rollo / Rolo                         | azul / azul         | Rollo              | 40 x 32                      | 500  | 1   | 30                               | <b>182,40</b>   | <b>0,36</b>    |
| 84609   | MULTIPURPOSE SUPER, Rollo / Rolo                         | blanco / branco     | Rollo              | 40 x 32                      | 500  | 1   | 30                               | <b>182,40</b>   | <b>0,36</b>    |
| 74711   | MULTIPURPOSE SUPER (caja / caixa distribuidora)          | azul / azul         | M                  | 34 x 53                      | 130  | 1   | 72                               | <b>77,31</b>    | <b>0,59</b>    |
| 74712   | MULTIPURPOSE SUPER blanca (caja / caixa distribuidora)   | blanco / branco     | M                  | 34 x 53                      | 130  | 1   | 72                               | <b>77,31</b>    | <b>0,59</b>    |
| 84580   | DURAWIPE LIGHT, Rollo / Rolo                             | blanco / branco     | Rollo              | 37 x 33                      | 300  | 1   | 60                               | <b>46,71</b>    | <b>0,16</b>    |
| 84582   | DURAWIPE PLUS, Rollo / Rolo                              | blanco / branco     | Rollo              | 37 x 33                      | 300  | 1   | 50                               | <b>54,90</b>    | <b>0,18</b>    |
| 84562   | VERACLEAN CRITICAL CLEANING PLUS, paño Rollo / pano Rolo | turquesa / turquesa | Rollo              | 37 x 29                      | 400  | 1   | 75                               | <b>70,86</b>    | <b>0,18</b>    |
| 84575   | VERACLEAN CRITICAL CLEANING PLUS, paño Rollo / pano Rolo | blanco / branco     | Rollo              | 37 x 29                      | 400  | 1   | 75                               | <b>70,86</b>    | <b>0,18</b>    |
| 74721   | MICROFIBRE PLUS  | azul / azul         | 1/4                | 34 x 40                      | 5  | 24  | 112                              | <b>119,31</b>   | <b>0,99</b>    |
| 74733   | MICROFIBRA LIGHT   | azul / azul         | 1/4                | 34 x 40                      | 40   | 8   | 42                               | <b>129,20</b>   | <b>0,40</b>    |
| 74128 * | CHICOPEE MULTIPURPOSE SUPER                              | azul / azul         | 1/4                | 34 x 32                      | 260  | 1   | 60                               | <b>85,78</b>    | <b>0,33</b>    |
| 74609 * | VERACLEAN CLEANROOM                                      | blanco / branco     | Flat               | 22 x 22                      | 300  | 12  | 32                               | <b>445,37</b>   | <b>0,12</b>    |
| 74236 * | I-TACK SUPER VERDE 16X25 PCS                             | verde / verde       | 1/4                | 61 x 37                      | 25   | 16  | 30                               | <b>230,85</b>   | <b>0,58</b>    |
| 74304 * | VERACLEAN I-TACK LIGHT                                   | verde / verde       | 1/4                | 43 x 31                      | 25   | 20  | 28                               | <b>210,45</b>   | <b>0,42</b>    |
| 70292 * | CHICOPEE J-CLOTH PLUS MEDIUM BLANC                       | blanco / branco     | 1/4                | 43 x 30                      | 100  | 12  | 15                               | <b>305,01</b>   | <b>3,05</b>    |
| 74600 * | VERACLEAN CRITICAL CLEANING PLUS EFP                     | turquesa / turquesa | 1/4                | 34 x 30                      | 275  | 1   | 120                              | <b>52,92</b>    | <b>0,19</b>    |
| 74603 * | VERACLEAN CRITICAL CLEANING PLUS EFP                     | blanco / branco     | 1/4                | 34 x 31                      | 275  | 6   | 120                              | <b>69,18</b>    | <b>0,04</b>    |
| 74663 * | LAVETTE SUPER MEDIUM WHITE STANDARD 6X25 PCS             | blanco / branco     | 1/4                | 36 x 34                      | 25   | 6   | 54                               | <b>54,71</b>    | <b>0,36</b>    |



## CHICOPEE

## PAÑOS NO TEJIDOS / PANOS NÃO TECIDOS

| Código  | Descripción/Descrição                                  | Color<br>Cor        | Plegado<br>Dobrado | Dimensiones<br>Dimensões mm. | Paños por paquete<br>o rollo<br>Panos por Pack ou Rolo | Paquetes o Rollos<br>por caja<br>Packs or rolos por caixa | Cajas por palet<br>Caixas palete | € caja<br>caixa | € paño<br>pano |
|---------|--|---------------------|--------------------|------------------------------|--|---|----------------------------------|-----------------|----------------|
| 70293 * | CHICOPEE J-CLOTH PLUS MEDIUM VERT                      | verde / verde       | 1/4                | 61 x 52                      | 250  | 1   | 40                               | <b>171,14</b>   | <b>0,68</b>    |
| 73153 * | CHICOPEE STRETCH DUST LIGHT OIL NARANJA                | naranja / laranja   | Z                  | 61 x 30                      | 50   | 12  | 32                               | <b>198,55</b>   | <b>0,33</b>    |
| 73201 * | STRETCH'N DUST OIL AMARILLO PAQ 50                     | amarillo / amarelo  | z                  | 61 x 36                      | 50   | 8   | 30                               | <b>213,24</b>   | <b>0,53</b>    |
| 74101 * | VERACLEAN POLISH PLUS (dispenser)                      | blanco / branco     | 1/4                | 34 x 31                      | 100  | 8   | 24                               | <b>192,56</b>   | <b>0,24</b>    |
| 74770 * | J-CLOTH PLUS AZUL MEDIUM 10X50 PCS                     | azul / azul         | -                  | 34 x 36                      | 50   | 10  | 72                               | <b>84,18</b>    | <b>0,17</b>    |
| 84526 * | CHICOPEE J-CLOTH PLUS CENTREFEED ROLL                  | azul / azul         | -                  | 37 x 22                      | 300  | 1   | 105                              | <b>55,75</b>    | <b>0,19</b>    |
| 84563 * | VERACLEAN CRITICAL CLEANING PLUS TURQUESA ROLL 400 PCS | turquesa / turquesa | -                  | 37 x 22                      | 400  | 1   | 120                              | <b>70,86</b>    | <b>0,18</b>    |
| 74121 * | VERACLEAN SOFT PLUS                                    | blanco / branco     | N                  | 43 x 53                      | 50   | 8   | 35                               | <b>165,19</b>   | <b>0,41</b>    |
| 84581 * | DURAWIPE LIGHT,CENTREFEED ROLL BLANCO                  | blanco / branco     | -                  | 37 x 22                      | 175  | 1   | 105                              | <b>28,67</b>    | <b>0,16</b>    |
| 8462200 | SUDS MICROFIBRA ECO                                    | blanco / branco     | Rollo + cubo       | 37 x 22                      | 175  | 1   | 105                              | <b>128,43</b>   | <b>0,73</b>    |





# PARA LA MESA

*PARA A MESA*

---

SERVILLETAS GC CLASS SPUNLACE  
*GUARDANAPOS GC CLASS SPUNLACE*

---

SERVILLETAS Y MANTELES GC CLASS AIRLAID  
*GUARDANAPOS E ROLO DE TOALHA DE MESA GC CLASS AIRLAID*

---

SERVILLETAS Y MANTELES GC NATURE  
*GUARDANAPOS E ROLO DE TOALHA DE MESA GC NATURE*

---

SERVILLETAS Y MANTELES GCECOLOGIC +  
*GUARDANAPOS E ROLO DE TOALHA DE MESA GCECOLOGIC +*

---

SERVILLETAS GC PUNTA&PUNTA  
*GUARDANAPOS GC PUNTA&PUNTA*

---

SERVILLETAS GC / *GUARDANAPOS GC*

---

DISPENSADORES MESA / *DISPENSADORES MESA*

---

DCR MANTELES / *DCR TOALHAS DE MESA*

---



## GC CLASS SPUNLACE

## SERVILLETAS / GUARDANAPOS

## MODELO ATENAS

| Código  | Descripción / Descrição  | Servilletas Paquete<br>Guardanapos Pacote | Servilletas Caja<br>Guardanapos Caixa | Cajas Palet<br>Caixas palete | € Millar<br>Milhar | € Caja<br>Caixa |
|---------|--|---|---------------------------------------|------------------------------|--------------------|-----------------|
| T230111 | Servilletas / Guardanapos GC CLASS 40 x 40. Atenas Burdeos / Bordeaux Stone        | 40  | 480                                   | 49                           | <b>220,59</b>      | <b>105,88</b>   |
| T230211 | Servilletas / Guardanapos GC CLASS 40 x 40. Kangur Atenas Burdeos / Bordeaux Stone | 40  | 480                                   | 49                           | <b>220,59</b>      | <b>105,88</b>   |

## MODELO DOLCE

| Código  | Descripción / Descrição  | Servilletas Paquete<br>Guardanapos Pacote | Servilletas Caja<br>Guardanapos Caixa | Cajas Palet<br>Caixas palete | € Millar<br>Milhar | € Caja<br>Caixa |
|---------|--|---|---------------------------------------|------------------------------|--------------------|-----------------|
| T230116 | Servilletas / Guardanapos GC CLASS 40 x 40 Dolce Gris / Cinza  | 40  | 480                                   | 49                           | <b>220,59</b>      | <b>105,88</b>   |
| T230118 | Servilletas / Guardanapos GC CLASS 40 x 40 Dolce Cacao / Cacao | 40  | 480                                   | 49                           | <b>220,59</b>      | <b>105,88</b>   |

## MODELO SPIGA

| Código  | Descripción / Descrição                                     | Servilletas Paquete<br>Guardanapos Pacote | Servilletas Caja<br>Guardanapos Caixa | Cajas Palet<br>Caixas palete | € Millar<br>Milhar | € Caja<br>Caixa |
|---------|---|---|---------------------------------------|------------------------------|--------------------|-----------------|
| T230107 | Servilletas / Guardanapos GC CLASS 40 x 40 Spiga Stone      | 40  | 480                                   | 49                           | <b>220,59</b>      | <b>105,88</b>   |
| T230110 | Servilletas / Guardanapos GC CLASS 40 x 40 Spiga Oro / Ouro | 40  | 480                                   | 49                           | <b>220,59</b>      | <b>105,88</b>   |

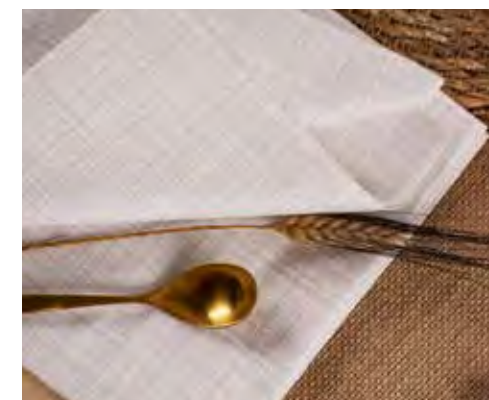



## GC CLASS AIRLAID

## SERVILLETAS / GUARDANAPOS

### MODELO EMMA

| Código  | Descripción / Descrição                                    | Servilletas Paquete<br>Guardanapos Pacote | Servilletas Caja<br>Guardanapos Caixa | Cajas Palet<br>Caixas palete | € Millar<br>Milhar | € Caja<br>Caixa |
|---------|--|---|---------------------------------------|------------------------------|--------------------|-----------------|
| T221534 | Servilletas / Guardanapos GC CLASS 40 x 40 Emma <b>NEW</b> | 50  | 600                                   | 49                           | <b>158,59</b>      | <b>95,15</b>    |

### MODELO MAGNOLIA

| Código  | Descripción / Descrição  | Servilletas Paquete<br>Guardanapos Pacote | Servilletas Caja<br>Guardanapos Caixa | Cajas Palet<br>Caixas palete | € Millar<br>Milhar | € Caja<br>Caixa |
|---------|--|---|---------------------------------------|------------------------------|--------------------|-----------------|
| T221535 | Servilletas / Guardanapos GC CLASS 40 x 40 Magnolia <b>NEW</b> | 50  | 600                                   | 49                           | <b>158,59</b>      | <b>95,15</b>    |
| T221536 | Servilletas / Guardanapos GC CLASS 40 x 40 Magnolia <b>NEW</b> | 50  | 600                                   | 49                           | <b>158,59</b>      | <b>95,15</b>    |

### MODELO IKAT

| Código  | Descripción / Descrição   | Servilletas Paquete<br>Guardanapos Pacote | Servilletas Caja<br>Guardanapos Caixa | Cajas Palet<br>Caixas palete | € Millar<br>Milhar | € Caja<br>Caixa |
|---------|---|---|---------------------------------------|------------------------------|--------------------|-----------------|
| T221528 | Servilletas / Guardanapos GC CLASS 40 x 40 Ikat Gris Amarillo *                       | 40  | 600                                   | 49                           | <b>158,59</b>      | <b>95,15</b>    |
| T221526 | Servilletas / Guardanapos GC CLASS 40 x 40 Ikat Azul Turquesa <b>RENOVATED</b>        | 40  | 600                                   | 49                           | <b>158,59</b>      | <b>95,15</b>    |
| T221529 | Servilletas / Guardanapos GC CLASS 40 x 40 Kangur Ikat Gris Amarillo *                | 40  | 600                                   | 49                           | <b>162,16</b>      | <b>97,29</b>    |
| T221527 | Servilletas / Guardanapos GC CLASS 40 x 40 Kangur Ikat Azul Turquesa <b>RENOVATED</b> | 40  | 600                                   | 49                           | <b>162,16</b>      | <b>97,29</b>    |

### MODELO COTTON

| Código  | Descripción / Descrição   | Servilletas Paquete<br>Guardanapos Pacote | Servilletas Caja<br>Guardanapos Caixa | Cajas Palet<br>Caixas palete | € Millar<br>Milhar | € Caja<br>Caixa |
|---------|---|---|---------------------------------------|------------------------------|--------------------|-----------------|
| T221530 | Servilletas / Guardanapos GC CLASS 40 x 40 Cotton Burdeos / Bordeaux <b>RENOVATED</b> | 40  | 600                                   | 49                           | <b>159,28</b>      | <b>95,57</b>    |
| T221531 | Servilletas / Guardanapos GC CLASS 40 x 40 Cotton Azul <b>RENOVATED</b>               | 40  | 600                                   | 49                           | <b>159,28</b>      | <b>95,57</b>    |
| T221532 | Servilletas / Guardanapos GC CLASS 40 x 40 Cotton Cacao / Cacao <b>RENOVATED</b>      | 40  | 600                                   | 49                           | <b>155,78</b>      | <b>93,47</b>    |
| T221533 | Servilletas / Guardanapos GC CLASS 40 x 40 Cotton Stone <b>RENOVATED</b>              | 40  | 600                                   | 49                           | <b>155,78</b>      | <b>93,47</b>    |



### MODELO DALIA

| Código  | Descripción / Descrição                            | Servilletas Paquete<br>Guardanapos Pacote | Servilletas Caja<br>Guardanapos Caixa | Cajas Palet<br>Caixas palete | € Millar<br>Milhar | € Caja<br>Caixa |
|---------|--|---|---------------------------------------|------------------------------|--------------------|-----------------|
| T224046 | Servilletas / Guardanapos GC CLASS 47 x 47 Dalia * | 50  | 600                                   | 49                           | <b>187,99</b>      | <b>112,79</b>   |

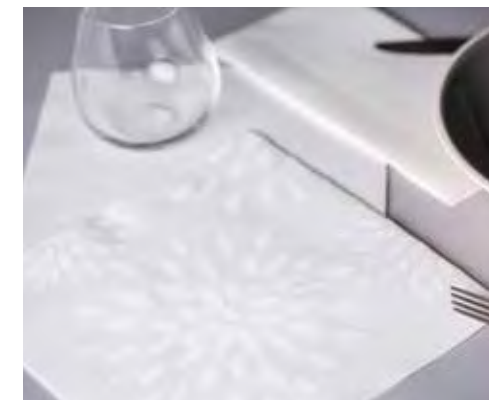

### MODELO ARIA

| Código  | Descripción / Descrição                         | Servilletas Paquete<br>Guardanapos Pacote | Servilletas Caja<br>Guardanapos Caixa | Cajas Palet<br>Caixas palete | € Millar<br>Milhar | € Caja<br>Caixa |
|---------|---|---|---------------------------------------|------------------------------|--------------------|-----------------|
| T224041 | Servilletas / Guardanapos GC CLASS 47 x 47 Aria | 50  | 600                                   | 49                           | <b>187,99</b>      | <b>112,79</b>   |

### MODELO ALBA

| Código  | Descripción / Descrição                                  | Servilletas Paquete<br>Guardanapos Pacote | Servilletas Caja<br>Guardanapos Caixa | Cajas Palet<br>Caixas palete | € Millar<br>Milhar | € Caja<br>Caixa |
|---------|--|---|---------------------------------------|------------------------------|--------------------|-----------------|
| T221522 | Servilletas / Guardanapos GC CLASS 40 x 40 Alba *        | 50  | 600                                   | 49                           | <b>155,20</b>      | <b>93,12</b>    |
| T221523 | Servilletas / Guardanapos GC CLASS 40 x 40 Kangur Alba * | 50  | 600                                   | 49                           | <b>162,16</b>      | <b>97,29</b>    |

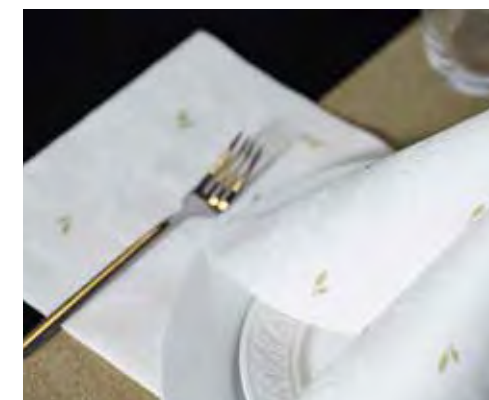

### MODELO BOHEME

| Código  | Descripción / Descrição  | Servilletas Paquete<br>Guardanapos Pacote | Servilletas Caja<br>Guardanapos Caixa | Cajas Palet<br>Caixas palete | € Millar<br>Milhar | € Caja<br>Caixa |
|---------|--|---|---------------------------------------|------------------------------|--------------------|-----------------|
| T221511 | Servilletas / Guardanapos GC CLASS 40 x 40 Boheme Azul *               | 50  | 600                                   | 49                           | <b>155,20</b>      | <b>93,12</b>    |
| T221510 | Servilletas / Guardanapos GC CLASS 40 x 40 Boheme Burdeos / Bordeaux * | 50  | 600                                   | 49                           | <b>155,20</b>      | <b>93,12</b>    |

### MODELO MAR

| Código  | Descripción / Descrição                                 | Servilletas Paquete<br>Guardanapos Pacote | Servilletas Caja<br>Guardanapos Caixa | Cajas Palet<br>Caixas palete | € Millar<br>Milhar | € Caja<br>Caixa |
|---------|---|---|---------------------------------------|------------------------------|--------------------|-----------------|
| T000301 | Servilletas / Guardanapos GC CLASS 40 x 40 Mar *        | 50  | 600                                   | 49                           | <b>155,20</b>      | <b>93,12</b>    |
| T000302 | Servilletas / Guardanapos GC CLASS 40 x 40 Kangur Mar * | 50  | 600                                   | 49                           | <b>166,43</b>      | <b>99,86</b>    |



### MODELO GALA

| Código  | Descripción / Descrição   | Servilletas Paquete<br>Guardanapos Pacote | Servilletas Caja<br>Guardanapos Caixa | Cajas Palet<br>Caixas palete | € Millar<br>Milhar | € Caja<br>Caixa |
|---------|---|---|---------------------------------------|------------------------------|--------------------|-----------------|
| T002101 | Servilletas / Guardanapos GC CLASS 40 x 40 Gala Negro Gris / Preto Cinza *        | 50  | 600                                   | 49                           | <b>155,20</b>      | <b>93,12</b>    |
| T002102 | Servilletas / Guardanapos GC CLASS 40 x 40 Kangur Gala Negro Gris / Preto Cinza * | 50  | 600                                   | 49                           | <b>166,43</b>      | <b>99,86</b>    |

### MODELO AFRICA

| Código  | Descripción / Descrição   | Servilletas Paquete<br>Guardanapos Pacote | Servilletas Caja<br>Guardanapos Caixa | Cajas Palet<br>Caixas palete | € Millar<br>Milhar | € Caja<br>Caixa |
|---------|---|---|---------------------------------------|------------------------------|--------------------|-----------------|
| T000401 | Servilletas / Guardanapos GC CLASS 40 x 40 Africa Terracota Kiwi Cacao / Cacao *            | 50  | 600                                   | 49                           | <b>155,20</b>      | <b>93,12</b>    |
| T000404 | Servilletas / Guardanapos GC CLASS 40 x 40 Kangur Africa Berenjena Gris / Beringela Cinza * | 50  | 600                                   | 49                           | <b>166,43</b>      | <b>99,86</b>    |
| T000403 | Servilletas / Guardanapos GC CLASS 40 x 40 Kangur Africa Terracota Kiwi Cacao / Cacao *     | 50  | 600                                   | 49                           | <b>166,43</b>      | <b>99,86</b>    |
| Código  | Descripción / Descrição   | Rollos Caja<br>Rolo Caixa                 | Rollos<br>Rolos Box                   | Box Palet<br>Paleta          | € Rollo<br>Rolo    | € Caja<br>Caixa |
| R000402 | Rollo mantel / Rolo de toalha de mesa GC CLASS Dueto 0,40 x 50 m - Precorte a 1,20 mts      | 3   | 60                                    | 2                            | <b>33,51</b>       | <b>100,54</b>   |

### MODELO MAXIM

| Código  | Descripción / Descrição  | Servilletas Paquete<br>Guardanapos Pacote | Servilletas Caja<br>Guardanapos Caixa | Cajas Palet<br>Caixas palete | € Millar<br>Milhar | € Caja<br>Caixa |
|---------|--|---|---------------------------------------|------------------------------|--------------------|-----------------|
| T000901 | Servilletas / Guardanapos GC CLASS 40 x 40 Maxim Negro Gris / Preto Cinza *        | 50  | 600                                   | 49                           | <b>155,20</b>      | <b>93,12</b>    |
| T000902 | Servilletas / Guardanapos GC CLASS 40 x 40 Maximo Terracota *                      | 50  | 600                                   | 49                           | <b>155,20</b>      | <b>93,12</b>    |
| T000903 | Servilletas / Guardanapos GC CLASS 40 x 40 Maxim Azul *                            | 50  | 600                                   | 49                           | <b>155,20</b>      | <b>93,12</b>    |
| T000904 | Servilletas / Guardanapos GC CLASS 40 x 40 Kangur Maxim Negro Gris / Preto Cinza * | 50  | 600                                   | 49                           | <b>166,43</b>      | <b>99,86</b>    |
| T000906 | Servilletas / Guardanapos GC CLASS 40 x 40 Kangur Maxim Azul *                     | 50  | 600                                   | 49                           | <b>166,43</b>      | <b>99,86</b>    |
| T000905 | Servilletas / Guardanapos GC CLASS 40 x 40 Kangur Maxim Terracota *                | 50  | 600                                   | 49                           | <b>166,43</b>      | <b>99,86</b>    |

### MODELO SET

| Código  | Descripción / Descrição   | Servilletas Paquete<br>Guardanapos Pacote | Servilletas Caja<br>Guardanapos Caixa | Cajas Palet<br>Caixas palete | € Millar<br>Milhar | € Caja<br>Caixa |
|---------|---|---|---------------------------------------|------------------------------|--------------------|-----------------|
| T001103 | Servilletas / Guardanapos GC CLASS 40 x 40 Set Gris Berenjena / Cinza Beringela * | 50  | 600                                   | 49                           | <b>166,43</b>      | <b>99,86</b>    |

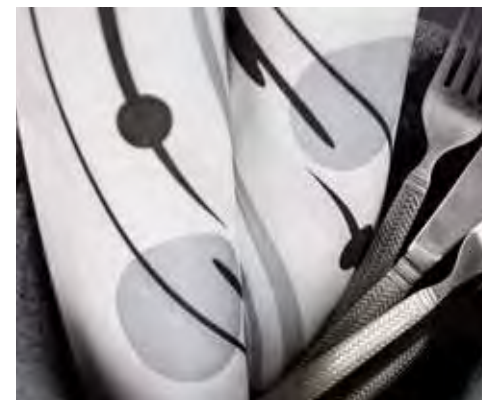

**MODELO COTTAGE**

| Código  | Descripción / Descrição  | Servilletas Paquete<br>Guardanapos Pacote | Servilletas Caja<br>Guardanapos Caixa | Cajas Palet<br>Caixas palete | € Millar<br>Milhar | € Caja<br>Caixa |
|---------|--|---|---------------------------------------|------------------------------|--------------------|-----------------|
| T000709 | Servilletas / Guardanapos GC CLASS 40 x 40 Cottage Rojo / Vermelho | 50  | 600                                   | 49                           | <b>165,96</b>      | <b>99,57</b>    |

**MODELO MAISON**

| Código  | Descripción / Descrição   | Servilletas Paquete<br>Guardanapos Pacote | Servilletas Caja<br>Guardanapos Caixa | Cajas Palet<br>Caixas palete | € Millar<br>Milhar | € Caja<br>Caixa |
|---------|---|---|---------------------------------------|------------------------------|--------------------|-----------------|
| T221516 | Servilletas / Guardanapos GC CLASS 40 x 40 Maison Burdeos / Bordeaux        | 50  | 600                                   | 49                           | <b>158,59</b>      | <b>95,15</b>    |
| T221518 | Servilletas / Guardanapos GC CLASS 40 x 40 Maison Azul                      | 50  | 600                                   | 49                           | <b>158,59</b>      | <b>95,15</b>    |
| T221519 | Servilletas / Guardanapos GC CLASS 40 x 40 Kangur Maison Burdeos / Bordeaux | 50  | 600                                   | 49                           | <b>162,16</b>      | <b>97,29</b>    |
| T221521 | Servilletas / Guardanapos GC CLASS 40 x 40 Kangur Maison Azul               | 50  | 600                                   | 49                           | <b>162,16</b>      | <b>97,29</b>    |

**MODELO MANDALA**

| Código  | Descripción / Descrição  | Servilletas Paquete<br>Guardanapos Pacote | Servilletas Caja<br>Guardanapos Caixa | Cajas Palet<br>Caixas palete | € Millar<br>Milhar | € Caja<br>Caixa |
|---------|--|---|---------------------------------------|------------------------------|--------------------|-----------------|
| T221500 | Servilletas / Guardanapos GC CLASS 40 x 40 Mandala Kiwi Gris / Cinza             | 50  | 600                                   | 49                           | <b>158,59</b>      | <b>95,15</b>    |
| T221524 | Servilletas / Guardanapos GC CLASS 40 x 40 Mandala Negro Oro / Preto Ouro        | 503                                       | 600                                   | 49                           | <b>158,59</b>      | <b>95,15</b>    |
| T221502 | Servilletas / Guardanapos GC CLASS 40 x 40 Kangur Mandala Kiwi Gris / Cinza      | 50  | 600                                   | 49                           | <b>162,16</b>      | <b>97,29</b>    |
| T221525 | Servilletas / Guardanapos GC CLASS 40 x 40 Kangur Mandala Negro Oro / Preto Ouro | 50  | 600                                   | 49                           | <b>162,16</b>      | <b>97,29</b>    |

**MODELO BISTROT**

| Código  | Descripción / Descrição   | Servilletas Paquete<br>Guardanapos Pacote | Servilletas Caja<br>Guardanapos Caixa | Cajas Palet<br>Caixas palete | € Millar<br>Milhar | € Caja<br>Caixa |
|---------|---|---|---------------------------------------|------------------------------|--------------------|-----------------|
| T000707 | Servilletas / Guardanapos GC CLASS 40 x 40 Bistrot Azul                             | 50  | 600                                   | 49                           | <b>158,59</b>      | <b>95,15</b>    |
| T000706 | Servilletas / Guardanapos GC CLASS 40 x 40 Bistrot Burdeos / Bordeaux               | 50  | 600                                   | 49                           | <b>158,59</b>      | <b>95,15</b>    |
| T000705 | Servilletas / Guardanapos GC CLASS 40 x 40 Bistrot Negro / Preto                    | 50  | 600                                   | 49                           | <b>158,59</b>      | <b>95,15</b>    |
| T000708 | Servilletas / Guardanapos GC CLASS 40 x 40 1/8 Bistrot Azul                         | 50  | 600                                   | 49                           | <b>162,16</b>      | <b>97,29</b>    |
| T221537 | Servilletas/Guardanapos GC CLASS 33X40 Kangur Mini Cenefa Bistrot Azul <b>NEW</b>   | 50  | 650                                   | 49                           | <b>150,55</b>      | <b>97,86</b>    |
| T221538 | Servilletas/Guardanapos GC CLASS 33X40 Kangur Mini Cenefa Bistrot Nature <b>NEW</b> | 50  | 650                                   | 49                           | <b>187,55</b>      | <b>121,91</b>   |





### MODELO SIENA

| Código  | Descripción / Descrição   | Servilletas Paquete<br>Guardanapos Pacote | Servilletas Caja<br>Guardanapos Caixa | Cajas Palet<br>Caixas palete | € Millar<br>Milhar | € Caja<br>Caixa |
|---------|---|---|---------------------------------------|------------------------------|--------------------|-----------------|
| T221440 | Servilletas / Guardanapos GC CLASS 40 x 40 Siena Blanco / Branco        | 50  | 600                                   | 49                           | <b>144,17</b>      | <b>86,50</b>    |
| T221442 | Servilletas / Guardanapos GC CLASS 40 x 40 Siena Gris / Cinza           | 50  | 600                                   | 49                           | <b>144,17</b>      | <b>86,50</b>    |
| T000505 | Servilletas / Guardanapos GC CLASS 40 x 40 Kangur Siena Blanco / Branco | 50  | 600                                   | 49                           | <b>147,10</b>      | <b>88,26</b>    |
| T000506 | Servilletas / Guardanapos GC CLASS 40 x 40 Kangur Siena Gris / Cinza    | 50  | 600                                   | 49                           | <b>147,10</b>      | <b>88,26</b>    |



### MODELO DISEÑO

| Código  | Descripción / Descrição  | Servilletas Paquete<br>Guardanapos Pacote | Servilletas Caja<br>Guardanapos Caixa | Cajas Palet<br>Caixas palete | € Millar<br>Milhar | € Caja<br>Caixa |
|---------|--|---|---------------------------------------|------------------------------|--------------------|-----------------|
| T221452 | Servilletas / Guardanapos GC CLASS 40 x 40 Negro / Preto Cenefa París                  | 50  | 600                                   | 49                           | <b>229,48</b>      | <b>137,69</b>   |
| T221457 | Servilletas / Guardanapos GC CLASS 40 x 40 Burdeos / Bordeaux Cenefa París             | 50  | 600                                   | 49                           | <b>229,48</b>      | <b>137,69</b>   |
| T221436 | Servilletas / Guardanapos GC CLASS 40 x 40 Luxe Blanco / Branco                        | 50  | 600                                   | 49                           | <b>152,13</b>      | <b>91,28</b>    |
| T221444 | Servilletas / Guardanapos GC CLASS 40 x 40 Blanco / Branco Cenefa Verde                | 50  | 600                                   | 49                           | <b>134,68</b>      | <b>80,81</b>    |
| T221446 | Servilletas / Guardanapos GC CLASS 40 x 40 Blanco / Branco Cenefa Marrón / Castanho    | 50  | 600                                   | 49                           | <b>134,68</b>      | <b>80,81</b>    |
| T221447 | Servilletas / Guardanapos GC CLASS 40 x 40 Blanco / Branco Cenefa Burdeos / Bordeaux   | 50  | 600                                   | 49                           | <b>134,68</b>      | <b>80,81</b>    |
| T221539 | Servilletas / Guardanapos GC CLASS 40 x 40 Cenefa Atenas Burdeos / Bordeaux <b>NEW</b> | 50  | 600                                   | 49                           | <b>159,28</b>      | <b>95,57</b>    |
| T221540 | Servilletas / Guardanapos GC CLASS 40 x 40 Cenefa Atenas Turquesa <b>NEW</b>           | 50  | 600                                   | 49                           | <b>159,28</b>      | <b>95,57</b>    |
| T260000 | Servilletas / Guardanapos GC CLASS 40 x 40 Kangur Blanco / Branco Cenefa Sidney        | 50  | 600                                   | 49                           | <b>147,10</b>      | <b>88,26</b>    |
| T260001 | Servilletas / Guardanapos GC CLASS 40 x 40 Kangur Negro / Preto Cenefa Sidney          | 50  | 600                                   | 49                           | <b>229,48</b>      | <b>137,69</b>   |
| T260002 | Servilletas / Guardanapos GC CLASS 40 x 40 Kangur Burdeos / Bordeaux Cenefa Sidney     | 50  | 600                                   | 49                           | <b>229,48</b>      | <b>137,69</b>   |



**MODELO FILUM 40 x 40**

| Código  | Descripción / Descrição   | Servilletas Paquete<br>Guardanapos Pacote | Servilletas Caja<br>Guardanapos Caixa | Cajas Palet<br>Caixas palete | € Millar<br>Milhar | € Caja<br>Caixa |
|---------|---|---|---------------------------------------|------------------------------|--------------------|-----------------|
| T000213 | Servilletas / Guardanapos GC CLASS 40 x 40 Filum Stone              | 50  | 600                                   | 49                           | <b>155,78</b>      | <b>93,47</b>    |
| T000202 | Servilletas / Guardanapos GC CLASS 40 x 40 Filum Kiwi               | 50  | 600                                   | 49                           | <b>155,78</b>      | <b>93,47</b>    |
| T000205 | Servilletas / Guardanapos GC CLASS 40 x 40 Filum Azul               | 50  | 600                                   | 49                           | <b>159,28</b>      | <b>95,57</b>    |
| T000203 | Servilletas / Guardanapos GC CLASS 40 x 40 Filum Burdeos / Bordeaux | 50  | 600                                   | 49                           | <b>159,28</b>      | <b>95,57</b>    |
| T000204 | Servilletas / Guardanapos GC CLASS 40 x 40 Filum Cacao / Cacao      | 50  | 600                                   | 49                           | <b>155,78</b>      | <b>93,47</b>    |
| T000229 | Servilletas / Guardanapos GC CLASS 40 x 40 Filum Grafito / Grafite  | 50  | 600                                   | 49                           | <b>155,78</b>      | <b>93,47</b>    |
| T000201 | Servilletas / Guardanapos GC CLASS 40 x 40 Filum Negro / Preto      | 50  | 600                                   | 49                           | <b>155,78</b>      | <b>93,47</b>    |
| T000222 | Servilletas / Guardanapos GC CLASS 40 x 40 Filum Oro / Ouro         | 50  | 600                                   | 49                           | <b>159,28</b>      | <b>95,57</b>    |

**MODELO FILUM 33 x 40 KANGUR**

| Código  | Descripción / Descrição   | Servilletas Paquete<br>Guardanapos Pacote | Servilletas Caja<br>Guardanapos Caixa | Cajas Palet<br>Caixas palete | € Millar<br>Milhar | € Caja<br>Caixa |
|---------|---|---|---------------------------------------|------------------------------|--------------------|-----------------|
| T000244 | Servilletas / Guardanapos GC CLASS 33 x 40 Kangur Mini Filum Stone              | 50  | 650                                   | 49                           | <b>143,22</b>      | <b>93,09</b>    |
| T000242 | Servilletas / Guardanapos GC CLASS 33 x 40 Kangur Mini Filum Burdeos / Bordeaux | 50  | 650                                   | 49                           | <b>143,22</b>      | <b>93,09</b>    |
| T000243 | Servilletas / Guardanapos GC CLASS 33 x 40 Kangur Mini Filum Cacao / Cacao      | 50  | 650                                   | 49                           | <b>143,22</b>      | <b>93,09</b>    |
| T000241 | Servilletas / Guardanapos GC CLASS 33 x 40 Kangur Mini Filum Grafito / Grafite  | 50  | 650                                   | 49                           | <b>143,22</b>      | <b>93,09</b>    |



### MODELO FILUM 40 x 40 KANGUR

| Código  | Descripción / Descrição   | Servilletas Paquete<br>Guardanapos Pacote | Servilletas Caja<br>Guardanapos Caixa | Cajas Palet<br>Caixas palete | € Millar<br>Milhar | € Caja<br>Caixa |
|---------|---|---|---------------------------------------|------------------------------|--------------------|-----------------|
| T000214 | Servilletas / Guardanapos GC CLASS 40 x 40 Kangur Filum Stone             | 50  | 600                                   | 49                           | <b>163,66</b>      | <b>98,19</b>    |
| T000208 | Servilletas / Guardanapos GC CLASS 40 x 40 Kangur Filum Kiwi              | 50  | 600                                   | 49                           | <b>163,66</b>      | <b>98,19</b>    |
| T000212 | Servilletas / Guardanapos GC CLASS 40 x 40 Kangur Filum Terracota         | 50  | 600                                   | 49                           | <b>163,66</b>      | <b>98,19</b>    |
| T000231 | Servilletas / Guardanapos GC CLASS 40 x 40 Kangur Filum Turquesa          | 50  | 600                                   | 49                           | <b>163,66</b>      | <b>98,19</b>    |
| T000211 | Servilletas / Guardanapos GC CLASS 40 x 40 Kangur Filum Azul              | 50  | 600                                   | 49                           | <b>163,66</b>      | <b>98,19</b>    |
| T000210 | Servilletas / Guardanapos GC CLASS 40 x 40 Kangur Filum Cacao / Cacao     | 50  | 600                                   | 49                           | <b>163,66</b>      | <b>98,19</b>    |
| T000232 | Servilletas / Guardanapos GC CLASS 40 x 40 Kangur Filum Grafito / Grafite | 50  | 600                                   | 49                           | <b>163,66</b>      | <b>98,19</b>    |
| T000207 | Servilletas / Guardanapos GC CLASS 40 x 40 Kangur Filum Negro / Preto     | 50  | 600                                   | 49                           | <b>163,66</b>      | <b>98,19</b>    |
| T000223 | Servilletas / Guardanapos GC CLASS 40 x 40 Kangur Filum Oro / Ouro        | 50  | 600                                   | 49                           | <b>163,66</b>      | <b>98,19</b>    |

### MODELO FILUM DUETO

| Código  | Descripción / Descrição  | Rollos Caja<br>Rolo Caixa | Rollos<br>Rolos Box | Box Palet<br>Palete | € Rollo<br>Rolo | € Caja<br>Caixa |
|---------|--|---------------------------|---------------------|---------------------|-----------------|-----------------|
| R000207 | Rollo mantel / Rolo de toalha de mesa GC CLASS Dueto 0,40 x 50 m - Precorte a 1,20 mts - 41 formatos Filum Stone             | 3                         | 60                  | 2                   | <b>33,51</b>    | <b>100,54</b>   |
| R000204 | Rollo mantel / Rolo de toalha de mesa GC CLASS Dueto 0,40 x 50 m - Precorte a 1,20 mts - 41 formatos Filum Cacao / Cacao     | 3                         | 60                  | 2                   | <b>33,51</b>    | <b>100,54</b>   |
| R000211 | Rollo mantel / Rolo de toalha de mesa GC CLASS Dueto 0,40 x 50 m - Precorte a 1,20 mts - 41 formatos Filum Grafito / Grafite | 3                         | 60                  | 2                   | <b>33,51</b>    | <b>100,54</b>   |
| R000201 | Rollo mantel / Rolo de toalha de mesa GC CLASS Dueto 0,40 x 50 m - Precorte a 1,20 mts - 41 formatos Filum Negro / Preto     | 3                         | 60                  | 2                   | <b>33,51</b>    | <b>100,54</b>   |
| R000208 | Rollo mantel / Rolo de toalha de mesa GC CLASS Dueto 0,40 x 50 m - Precorte a 1,20 mts - 41 formatos Filum Oro / Ouro        | 3                         | 60                  | 2                   | <b>33,51</b>    | <b>100,54</b>   |



**SERVILLETAS GC CLASS 40 x 40**

| Código  | Descripción / Descrição  | Servilletas Paquete<br>Guardanapos Pacote | Servilletas Caja<br>Guardanapos Caixa | Cajas Palet<br>Caixas palete | € Millar<br>Milhar | € Caja<br>Caixa |
|---------|--|---|---------------------------------------|------------------------------|--------------------|-----------------|
| T224050 | Servilletas / Guardanapos GC CLASS 40 x 40 Blanco / Branco       | 50  | 600                                   | 49                           | <b>133,98</b>      | <b>80,39</b>    |
| T224062 | Servilletas / Guardanapos GC CLASS 40 x 40 Gris / Cinza          | 50  | 600                                   | 49                           | <b>219,95</b>      | <b>131,97</b>   |
| T224054 | Servilletas / Guardanapos GC CLASS 40 x 40 Caramel / Caramelo    | 50  | 600                                   | 49                           | <b>219,95</b>      | <b>131,97</b>   |
| T224051 | Servilletas / Guardanapos GC CLASS 40 x 40 Rojo / Vermelho       | 50  | 600                                   | 49                           | <b>219,95</b>      | <b>131,97</b>   |
| T224055 | Servilletas / Guardanapos GC CLASS 40 x 40 Azul                  | 50  | 600                                   | 49                           | <b>219,95</b>      | <b>131,97</b>   |
| T224057 | Servilletas / Guardanapos GC CLASS 40 x 40 Burdeos / Bordeaux    | 50  | 600                                   | 49                           | <b>219,95</b>      | <b>131,97</b>   |
| T224059 | Servilletas / Guardanapos GC CLASS 40 x 40 Cacao / Cacau         | 50  | 600                                   | 49                           | <b>219,95</b>      | <b>131,97</b>   |
| T224063 | Servilletas / Guardanapos GC CLASS 40 x 40 Grafito / Grafite     | 50  | 600                                   | 49                           | <b>219,95</b>      | <b>131,97</b>   |
| T224052 | Servilletas / Guardanapos GC CLASS 40 x 40 Negro / Preto         | 50  | 600                                   | 49                           | <b>219,95</b>      | <b>131,97</b>   |
| T224068 | Servilletas / Guardanapos GC CLASS 40 x 40 Lima                  | 50  | 600                                   | 49                           | <b>219,95</b>      | <b>131,97</b>   |
| T224069 | Servilletas / Guardanapos GC CLASS 40 x 40 Mandarina / Tangerine | 50  | 600                                   | 49                           | <b>219,95</b>      | <b>131,97</b>   |
| T224067 | Servilletas / Guardanapos GC CLASS 40 x 40 Nature                | 50  | 600                                   | 49                           | <b>219,95</b>      | <b>131,97</b>   |

**SERVILLETAS GC CLASS 33 x 40 KANGUR**

| Código  | Descripción / Descrição  | Servilletas Paquete<br>Guardanapos Pacote | Servilletas Caja<br>Guardanapos Caixa | Cajas Palet<br>Caixas palete | € Millar<br>Milhar | € Caja<br>Caixa |
|---------|--|---|---------------------------------------|------------------------------|--------------------|-----------------|
| T000245 | Servilletas / Guardanapos GC CLASS 33 x 40 Kangur Mini Blanco / Branco | 50  | 650                                   | 49                           | <b>119,45</b>      | <b>77,64</b>    |
| T000246 | Servilletas / Guardanapos GC CLASS 33 x 40 Kangur Mini Negro / Preto   | 50  | 650                                   | 49                           | <b>181,22</b>      | <b>117,79</b>   |
| T000248 | Servilletas / Guardanapos GC CLASS 33 x 40 Kangur Mini Nature          | 50  | 650                                   | 49                           | <b>181,22</b>      | <b>117,79</b>   |





| <b>SERVILLETAS GC CLASS 40 x 40 KANGUR</b> |  |   |                                       |                              |                    |                 |
|--|--|---|---------------------------------------|------------------------------|--------------------|-----------------|
| Código                                     | Descripción / Descrição  | Servilletas Paquete<br>Guardanapos Pacote | Servilletas Caja<br>Guardanapos Caixa | Cajas Palet<br>Caixas palete | € Millar<br>Milhar | € Caja<br>Caixa |
| T260021                                    | Servilletas / Guardanapos GC CLASS 40 x 40 Blanco / Branco       | 50  | 600                                   | 49                           | <b>137,37</b>      | <b>82,42</b>    |
| T260007                                    | Servilletas / Guardanapos GC CLASS 40 x 40 Gris / Cinza          | 50  | 600                                   | 49                           | <b>222,83</b>      | <b>133,70</b>   |
| T260009                                    | Servilletas / Guardanapos GC CLASS 40 x 40 Caramel / Caramelo    | 50  | 600                                   | 49                           | <b>222,83</b>      | <b>133,70</b>   |
| T260013                                    | Servilletas / Guardanapos GC CLASS 40 x 40 Rojo / Vermelho       | 50  | 600                                   | 49                           | <b>222,83</b>      | <b>133,70</b>   |
| T260014                                    | Servilletas / Guardanapos GC CLASS 40 x 40 Azul                  | 50  | 600                                   | 49                           | <b>222,83</b>      | <b>133,70</b>   |
| T260004                                    | Servilletas / Guardanapos GC CLASS 40 x 40 Burdeos / Bordeaux    | 50  | 600                                   | 49                           | <b>222,83</b>      | <b>133,70</b>   |
| T260008                                    | Servilletas / Guardanapos GC CLASS 40 x 40 Cacao / Cacau         | 50  | 600                                   | 49                           | <b>222,83</b>      | <b>133,70</b>   |
| T260010                                    | Servilletas / Guardanapos GC CLASS 40 x 40 Grafito / Grafite     | 50  | 600                                   | 49                           | <b>222,83</b>      | <b>133,70</b>   |
| T260003                                    | Servilletas / Guardanapos GC CLASS 40 x 40 Negro / Preto         | 50  | 600                                   | 49                           | <b>222,83</b>      | <b>133,70</b>   |
| T260028                                    | Servilletas / Guardanapos GC CLASS 40 x 40 Lima                  | 50  | 600                                   | 49                           | <b>222,83</b>      | <b>133,70</b>   |
| T260029                                    | Servilletas / Guardanapos GC CLASS 40 x 40 Mandarina / Tangerine | 50  | 600                                   | 49                           | <b>222,83</b>      | <b>133,70</b>   |
| T260027                                    | Servilletas / Guardanapos GC CLASS 40 x 40 Nature                | 50  | 600                                   | 49                           | <b>222,83</b>      | <b>133,70</b>   |

| <b>SERVILLETAS GC CLASS</b> |  |   |                                       |                              |                    |                 |
|-----------------------------|--|---|---------------------------------------|------------------------------|--------------------|-----------------|
| Código                      | Descripción / Descrição  | Servilletas Paquete<br>Guardanapos Pacote | Servilletas Caja<br>Guardanapos Caixa | Cajas Palet<br>Caixas palete | € Millar<br>Milhar | € Caja<br>Caixa |
| T261121                     | Servilletas / Guardanapos GC CLASS 30 x 40 Plegado 1/8 Blanco / Branco | 35+35                                     | 840                                   | 49                           | <b>106,29</b>      | <b>89,28</b>    |
| T261125                     | Servilletas / Guardanapos GC CLASS 34 x 40 Kangur Blanco / Branco      | 50  | 600                                   | 49                           | <b>114,40</b>      | <b>68,64</b>    |
| T260018                     | Servilletas / Guardanapos GC CLASS 40 x 40 Plegado 1/8 Blanco / Branco | 50  | 600                                   | 49                           | <b>135,89</b>      | <b>81,54</b>    |
| T260019                     | Servilletas / Guardanapos GC CLASS 40 x 40 Plegado 1/8 Negro / Preto   | 50  | 600                                   | 49                           | <b>212,27</b>      | <b>127,36</b>   |
| T224740                     | Servilletas / Guardanapos GC CLASS 47 x 40 Blanco / Branco             | 50  | 600                                   | 45                           | <b>151,29</b>      | <b>90,77</b>    |
| T224047                     | Servilletas / Guardanapos GC CLASS 47 x 47 Blanco / Branco             | 50  | 500                                   | 45                           | <b>187,89</b>      | <b>93,94</b>    |
| T224042                     | Servilletas / Guardanapos GC CLASS 47 x 47 Plegado 1/8 Blanco / Branco | 50  | 500                                   | 45                           | <b>189,95</b>      | <b>94,98</b>    |



## GC CLASS MANTELERÍA

| Código  | Descripción / Descrição   | Rollos Caja<br>Rolo Caixa | Rollos<br>Rolos Box | Box Palet<br>Palete | € Rollo<br>Rolo | € Caja<br>Caixa |
|---------|---|---------------------------|---------------------|---------------------|-----------------|-----------------|
| R251243 | Rollo mantel / Rolo de toalha de mesa GC CLASS Dueto 0,40 x 50 m - Precorte a 1,20 mts - 41 formatos Blanco / Branco    | 3                         | 60                  | 2                   | 19,80           | 59,41           |
| R251248 | Rollo mantel / Rolo de toalha de mesa GC CLASS Dueto 0,40 x 50 m - Precorte a 1,20 mts - 41 formatos Caramel / Caramelo | 3                         | 60                  | 2                   | 30,04           | 90,12           |
| R251244 | Rollo mantel / Rolo de toalha de mesa GC CLASS Dueto 0,40 x 50 m - Precorte a 1,20 mts - 41 formatos Azul               | 3                         | 60                  | 2                   | 30,04           | 90,12           |
| R251242 | Rollo mantel / Rolo de toalha de mesa GC CLASS Dueto 0,40 x 50 m - Precorte a 1,20 mts - 41 formatos Burdeos / Bordeaux | 3                         | 60                  | 2                   | 30,04           | 90,12           |
| R251249 | Rollo mantel / Rolo de toalha de mesa GC CLASS Dueto 0,40 x 50 m - Precorte a 1,20 mts - 41 formatos Cacao / Cacaú      | 3                         | 60                  | 2                   | 30,04           | 90,12           |
| R251246 | Rollo mantel / Rolo de toalha de mesa GC CLASS Dueto 0,40 x 50 m - Precorte a 1,20 mts - 41 formatos Negro / Preto      | 3                         | 60                  | 2                   | 30,04           | 90,12           |
| R251267 | Rollo mantel / Rolo de toalha de mesa GC CLASS Dueto 0,40 x 50 m - Precorte a 1,20 mts - 41 formatos Nature             | 3                         | 60                  | 2                   | 30,04           | 90,12           |
| R251197 | Rollo mantel / Rolo de toalha de mesa GC CLASS Dueto 1,20 x 50 m - Precorte a 1,20 mts - 41 formatos Blanco / Branco    | 1                         | 20                  | 2                   | 56,00           | 56,00           |
| R251219 | Rollo mantel / Rolo de toalha de mesa GC CLASS Dueto 1,20 x 50 m - Precorte a 1,20 mts - 41 formatos Caramel / Caramelo | 1                         | 20                  | 2                   | 85,83           | 85,83           |
| R251198 | Rollo mantel / Rolo de toalha de mesa GC CLASS Dueto 1,20 x 50 m - Precorte a 1,20 mts - 41 formatos Azul               | 1                         | 20                  | 2                   | 85,83           | 85,83           |
| R251195 | Rollo mantel / Rolo de toalha de mesa GC CLASS Dueto 1,20 x 50 m - Precorte a 1,20 mts - 41 formatos Burdeos / Bordeaux | 1                         | 20                  | 2                   | 85,83           | 85,83           |
| R251218 | Rollo mantel / Rolo de toalha de mesa GC CLASS Dueto 1,20 x 50 m - Precorte a 1,20 mts - 41 formatos Cacao / Cacaú      | 1                         | 20                  | 2                   | 85,83           | 85,83           |
| R251216 | Rollo mantel / Rolo de toalha de mesa GC CLASS Dueto 1,20 x 50 m - Precorte a 1,20 mts - 41 formatos Negro / Preto      | 1                         | 20                  | 2                   | 85,83           | 85,83           |



## NATURE

### SERVILLETAS / GUARDANAPOS

| Código  | Descripción / Descrição  | Servilletas Paquete<br>Guardanapos Pacote | Servilletas Caja<br>Guardanapos Caixa | Cajas Palet<br>Caixas palete | € Millar<br>Milhar | € Caja<br>Caixa |
|---------|--|---|---------------------------------------|------------------------------|--------------------|-----------------|
| T250214 | Servilletas / Guardanapos P&P 40 x 40 Kenya Nature                                   | 100                                       | 2.000                                 | 20                           | <b>34,36</b>       | <b>68,72</b>    |
| T222001 | Servilletas / Guardanapos P&P 40 x 40 2 Capas Nature                                 | 100                                       | 2.000                                 | 20                           | <b>30,90</b>       | <b>61,80</b>    |
| T223051 | Servilletas / Guardanapos Kangur P&P 33 x 40 2 Capas Nature <b>NEW</b>               | 60  | 900                                   | 44                           | <b>44,36</b>       | <b>39,92</b>    |
| T222002 | Servilletas / Guardanapos P&P 30 x 40 1/6 Plegado Nature                             | 75+75                                     | 3.000                                 | 20                           | <b>26,99</b>       | <b>80,98</b>    |
| T221152 | Servilletas / Guardanapos P&P Plegada 40 x 40 1/8 Nature                             | 60+60                                     | 2.400                                 | 20                           | <b>33,94</b>       | <b>81,45</b>    |
| T223300 | Servilletas / Guardanapos P&P 33 x 33 2 Capas Nature                                 | 50  | 1.500                                 | 20                           | <b>26,17</b>       | <b>39,25</b>    |
| T972000 | Servilletas / Guardanapos P&P 20 x 20 Nature   | 100                                       | 3.000                                 | 44                           | <b>11,55</b>       | <b>34,66</b>    |
| T221099 | Servilletas / Guardanapos Basicas 17 x 17 1 Capa Mini Servis Nature                  | 400                                       | 16.000                                | 24                           | <b>4,65</b>        | <b>74,35</b>    |
| T906302 | Servilletas / Guardanapos Interplegada 2 Capas Interplegada / Interdobrado Nature XS | 360                                       | 7.200                                 | 49                           | <b>5,33</b>        | <b>38,37</b>    |
| T906303 | Servilletas / Guardanapos Interplegada 2 Capas Interplegada / Interdobrado Nature XL | 200                                       | 4.000                                 | 49                           | <b>8,19</b>        | <b>32,75</b>    |



### MANTEL / TOALHA DE MESA

| Código  | Descripción / Descrição                                  | Manteles Paquete<br>Toalhas Mesa Pacote | Manteles Caja<br>Toalha Mesa Caixa | Cajas Palet<br>Caixas palete | € Millar<br>Milhar | € Caja<br>Caixa |
|---------|--|---|------------------------------------|------------------------------|--------------------|-----------------|
| W240402 | Mantel / Toalha de mesa Basico 30 x 40 Nature            | 2x500                                   | 1.000                              | 72                           | <b>33,47</b>       | <b>33,47</b>    |
| W241202 | Mantel Basico 35 x 49 Nature                             | -                                       | 1.000                              | 60                           | <b>51,75</b>       | <b>51,75</b>    |
| W242200 | Mantel / Toalha de mesa Basico 100 x 100 GC 48 g. Nature | 100                                     | 3x100                              | 22                           | <b>220,28</b>      | <b>66,08</b>    |

## GC ECOLOGIC

## SERVILLETAS / GUARDANAPOS 40 x 40

| Código  | Descripción / Descrição                                       | Servilletas Paquete<br>Guardanapos Pacote | Servilletas Caja<br>Guardanapos Caixa | Cajas Palet<br>Caixas palete | € Millar<br>Milhar | € Caja<br>Caixa |
|---------|---|---|---------------------------------------|------------------------------|--------------------|-----------------|
| T222047 | Servilletas / Guardanapos P&P 40 X 40 2 Capas Blanco / Branco | 100                                       | 2.000                                 | 20                           | <b>33,42</b>       | <b>66,84</b>    |

## MANTEL / TOALHA DE MESA 30 x 40 DISEÑO

| Código  | Descripción / Descrição  | Manteles Paquete<br>Toalhas Mesa Pacote | Manteles Caja<br>Toalha Mesa Caixa | Cajas Palet<br>Caixas palete | € Millar<br>Milhar | € Caja<br>Caixa |
|---------|--|---|------------------------------------|------------------------------|--------------------|-----------------|
| W250076 | Matel Basico 30 x 40 Tokyo Azul  | 500                                     | 2x500                              | 72                           | <b>31,55</b>       | <b>31,55</b>    |
| W250078 | Matel Basico 30 x 40 Tokyo Burdeos / Bordeaux                                  | 500                                     | 2x500                              | 72                           | <b>31,55</b>       | <b>31,55</b>    |
| W250077 | Matel Basico 30 x 40 Tokyo Negro / Preto                                       | 500                                     | 2x500                              | 72                           | <b>31,55</b>       | <b>31,55</b>    |
| W240310 | Mantel / Toalha de mesa Basico 30 x 40 GC Diseño 37 g. Menú Verde              | 500                                     | 2x500                              | 72                           | <b>32,30</b>       | <b>32,30</b>    |
| W240300 | Mantel / Toalha de mesa Basico 30 x 40 GC Diseño 37 g. Menú Burdeos / Bordeaux | 500                                     | 2x500                              | 72                           | <b>32,30</b>       | <b>32,30</b>    |
| W240325 | Mantel / Toalha de mesa Basico 30 x 40 GC Diseño 37 g. Cubiertos / Talheres    | 500                                     | 2x500                              | 72                           | <b>32,30</b>       | <b>32,30</b>    |

## MANTEL / TOALHA DE MESA COLOR

| Código  | Descripción / Descrição  | Manteles Paquete<br>Toalhas Mesa Pacote | Manteles Caja<br>Toalha Mesa Caixa | Cajas Palet<br>Caixas palete | € Millar<br>Milhar | € Caja<br>Caixa |
|---------|--|---|------------------------------------|------------------------------|--------------------|-----------------|
| W240106 | Mantel / Toalha de mesa Basico 30 x 40 GC Diseño 37 g. Blanco / Branco     | 500                                     | 2 x 5 00                           | 72                           | <b>28,12</b>       | <b>28,12</b>    |
| W240100 | Mantel / Toalha de mesa Basico 30 x 40 GC Diseño 37 g. Blanco / Branco     | -                                       | 1.000                              | 72                           | <b>27,87</b>       | <b>27,87</b>    |
| W240400 | Mantel / Toalha de mesa Basico 30 x 40 GC Colores 48 g. Blanco / Branco    | -                                       | 1.000                              | 48                           | <b>39,20</b>       | <b>39,20</b>    |
| W250019 | Mantel / Toalha de mesa Basico 30 x 40 GC Colores 48 g. Burdeos / Bordeaux | -                                       | 500                                | 120                          | <b>55,89</b>       | <b>27,95</b>    |
| W250068 | Mantel / Toalha de mesa Basico 30 x 40 GC Colores 48 g. Negro / Preto      | -                                       | 500                                | 120                          | <b>55,89</b>       | <b>27,95</b>    |
| W241912 | Mantel / Toalha de mesa Basico 100X100 GC 37 g. Blanco / Branco            | 100                                     | 500                                | 20                           | <b>175,90</b>      | <b>87,95</b>    |
| W241905 | Mantel / Toalha de mesa Basico 100X100 GC 37 g. Blanco / Branco            | 100                                     | 5x100                              | 20                           | <b>207,54</b>      | <b>103,77</b>   |
| W241920 | Mantel / Toalha de mesa Basico 100X100 GC 48 g. Blanco / Branco            | -                                       | 300                                | 22                           | <b>260,42</b>      | <b>78,12</b>    |
| W255013 | Mantel / Toalha de mesa Basico 100X100 GC 48 g. Burdeos / Bordeaux         | 100                                     | 3x100                              | 22                           | <b>367,12</b>      | <b>110,14</b>   |
| W255024 | Mantel / Toalha de mesa Basico 100X100 GC 48 g. Negro / Preto              | 100                                     | 3x100                              | 22                           | <b>367,12</b>      | <b>110,14</b>   |





### MANTEL / TOALHA DE MESA 1,20 x 100 COLOR

| Código  | Descripción / Descrição                                 | Rollos Caja<br>Rolo Caixa | Rollos<br>Rolos Box | Box Palet<br>Palete | € Rollo<br>Rolo | € Caja<br>Caixa |
|---------|---|---------------------------|---------------------|---------------------|-----------------|-----------------|
| R251207 | Mantel / Toalha de mesa Basico 1,20 x 100 mts. GC 48 g. | 20                        | -                   | 2                   | 33,44           | 668,82          |



## GC

### SERVILLETAS / GUARDANAPOS P&P 40 x 40 DISEÑO

| Código  | Descripción / Descrição   | Servilletas Paquete<br>Guardanapos Pacote | Servilletas Caja<br>Guardanapos Caixa | Cajas Palet<br>Caixas palete | € Millar<br>Milhar | € Caja<br>Caixa |
|---------|---|---|---------------------------------------|------------------------------|--------------------|-----------------|
| T222138 | Servilletas / Guardanapos P&P 40 x 40 2 Capas Tokyo Blanco / Branco Cenefa Azul                 | 100                                       | 2.000                                 | 20                           | 34,19              | 68,37           |
| T222144 | Servilletas / Guardanapos P&P 40 x 40 2 Capas Tokyo Caramel / Caramelo Cenefa Negro / Preto     | 100                                       | 2.000                                 | 20                           | 51,11              | 102,21          |
| T222141 | Servilletas / Guardanapos P&P 40 x 40 2 Capas Tokyo Rojo / Vermelho Cenefa Blanco / Branco      | 100                                       | 2.000                                 | 20                           | 51,11              | 102,21          |
| T222140 | Servilletas / Guardanapos P&P 40 x 40 2 Capas Tokyo Azul Oscuro / Escuro Cenefa Blanco / Branco | 100                                       | 2.000                                 | 20                           | 51,11              | 102,21          |
| T222148 | Servilletas / Guardanapos P&P 40 x 40 2 Capas Tokyo Verde Cenefa Blanco / Branco                | 100                                       | 2.000                                 | 20                           | 51,11              | 102,21          |
| T222139 | Servilletas / Guardanapos P&P 40 x 40 2 Capas Tokyo Burdeos/Bordeaux Cenefa Blanco / Branco     | 100                                       | 2.000                                 | 20                           | 51,11              | 102,21          |
| T222146 | Servilletas / Guardanapos P&P 40 x 40 2 Capas Tokyo Cacao / Cacao Cenefa Blanco / Branco        | 100                                       | 2.000                                 | 20                           | 51,11              | 102,21          |
| T222142 | Servilletas / Guardanapos P&P 40 x 40 2 Capas Tokyo Negro / Preto Cenefa Blanco / Branco        | 100                                       | 2.000                                 | 20                           | 51,11              | 102,21          |

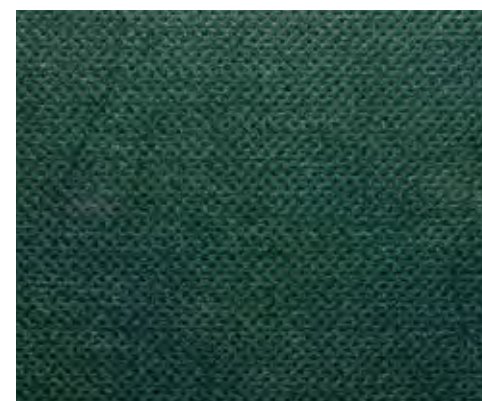

## SERVILLETAS / GUARDANAPOS P&amp;P COLOR

| Código  | Descripción / Descrição   | Servilletas Paquete<br>Guardanapos Pacote | Servilletas Caja<br>Guardanapos Caixa | Cajas Palet<br>Caixas palete | € Millar<br>Milhar | € Caja<br>Caixa |
|---------|---|---|---------------------------------------|------------------------------|--------------------|-----------------|
| T222150 | Servilletas / Guardanapos P&P 40 x 40 2 Capas Blanco / Branco                   | 100                                       | 2.000                                 | 20                           | <b>30,90</b>       | <b>61,80</b>    |
| T222156 | Servilletas / Guardanapos P&P 40 x 40 2 Capas Caramel / Caramelo                | 100                                       | 2.000                                 | 20                           | <b>37,99</b>       | <b>75,97</b>    |
| T222178 | Servilletas / Guardanapos P&P 40 x 40 2 Capas Gris / Cinza                      | 100                                       | 2.000                                 | 20                           | <b>37,99</b>       | <b>75,97</b>    |
| T222174 | Servilletas / Guardanapos P&P 40 x 40 2 Capas Naranja / Laranja                 | 100                                       | 2.000                                 | 20                           | <b>37,99</b>       | <b>75,97</b>    |
| T222176 | Servilletas / Guardanapos P&P 40 x 40 2 Capas Kiwi                              | 100                                       | 2.000                                 | 20                           | <b>37,99</b>       | <b>75,97</b>    |
| T222153 | Servilletas / Guardanapos P&P 40 x 40 2 Capas Rojo / Vermelho                   | 100                                       | 2.000                                 | 20                           | <b>44,71</b>       | <b>89,41</b>    |
| T222183 | Servilletas / Guardanapos P&P 40 x 40 2 Capas Turquesa                          | 100                                       | 2.000                                 | 20                           | <b>37,99</b>       | <b>75,97</b>    |
| T222152 | Servilletas / Guardanapos P&P 40 x 40 2 Capas Azul                              | 100                                       | 2.000                                 | 20                           | <b>44,71</b>       | <b>89,41</b>    |
| T222159 | Servilletas / Guardanapos P&P 40 x 40 2 Capas Verde                             | 100                                       | 2.000                                 | 20                           | <b>44,71</b>       | <b>89,41</b>    |
| T222151 | Servilletas / Guardanapos P&P 40 x 40 2 Capas Burdeos / Bordeaux                | 100                                       | 2.000                                 | 20                           | <b>44,71</b>       | <b>89,41</b>    |
| T222157 | Servilletas / Guardanapos P&P 40 x 40 2 Capas Cacao / Caca                      | 100                                       | 2.000                                 | 20                           | <b>44,71</b>       | <b>89,41</b>    |
| T222137 | Servilletas / Guardanapos P&P 40 x 40 2 Capas Antracita / Antracite             | 100                                       | 2.000                                 | 20                           | <b>44,71</b>       | <b>89,41</b>    |
| T222154 | Servilletas / Guardanapos P&P 40 x 40 2 Capas Negro / Preto                     | 100                                       | 2.000                                 | 20                           | <b>44,71</b>       | <b>89,41</b>    |
| T223050 | Servilletas / Guardanapos Kangur P&P 33 x 40 2 Capas Blanco / Branco <b>NEW</b> | 60  | 900                                   | 44                           | <b>45,34</b>       | <b>40,80</b>    |
| T221129 | Servilletas / Guardanapos P&P 40 x 40 Plegado 1/8 Blanco / Branco               | 60+60                                     | 2.400                                 | 20                           | <b>35,44</b>       | <b>85,06</b>    |
| T221125 | Servilletas / Guardanapos P&P 40 x 40 Plegado 1/8 Negro / Preto                 | 60+60                                     | 2.400                                 | 20                           | <b>48,72</b>       | <b>116,92</b>   |
| T221121 | Servilletas / Guardanapos P&P 30 x 40 Plegado 1/6 Blanco / Branco               | 75+75                                     | 3.000                                 | 20                           | <b>28,95</b>       | <b>86,86</b>    |
| T221122 | Servilletas / Guardanapos P&P 30 x 40 Plegado 1/6 Burdeos / Bordeaux            | 75+75                                     | 3.000                                 | 20                           | <b>37,17</b>       | <b>111,50</b>   |
| T221124 | Servilletas / Guardanapos P&P 30 x 40 Plegado 1/6 Negro / Preto                 | 75+75                                     | 3.000                                 | 20                           | <b>37,17</b>       | <b>111,50</b>   |



| SERVILLETAS / GUARDANAPOS P&P 20 x 20 DISEÑO |   |   |                                       |                              |                    |                 |
|--|---|---|---------------------------------------|------------------------------|--------------------|-----------------|
| Código                                       | Descripción / Descrição                                       | Servilletas Paquete<br>Guardanapos Pacote | Servilletas Caja<br>Guardanapos Caixa | Cajas Palet<br>Caixas palete | € Millar<br>Milhar | € Caja<br>Caixa |
| T222070                                      | Servilletas / Guardanapos P&P 20 x 20 Blanco / Branco (5x100) | 100                                       | 3.000                                 | 44                           | <b>14,28</b>       | <b>42,84</b>    |
| T222021                                      | Servilletas / Guardanapos P&P 20 x 20 Blanco / Branco (5x100) | 100                                       | 3.000                                 | 44                           | <b>11,55</b>       | <b>34,66</b>    |
| T222026                                      | Servilletas / Guardanapos P&P 20 x 20 Burdeos / Bordeaux      | 100                                       | 3.000                                 | 44                           | <b>15,66</b>       | <b>46,99</b>    |
| T222027                                      | Servilletas / Guardanapos P&P 20 x 20 Negro / Preto           | 100                                       | 3.000                                 | 44                           | <b>15,66</b>       | <b>46,99</b>    |

| SERVILLETAS / GUARDANAPOS CENEFA |  |   |                                       |                              |                    |                 |
|----------------------------------|--|---|---------------------------------------|------------------------------|--------------------|-----------------|
| Código                           | Descripción / Descrição  | Servilletas Paquete<br>Guardanapos Pacote | Servilletas Caja<br>Guardanapos Caixa | Cajas Palet<br>Caixas palete | € Millar<br>Milhar | € Caja<br>Caixa |
| T222059                          | Servilletas / Guardanapos Basicas 40 x 40 2 Capas Blanco / Branco ( 6x 100)                | 100                                       | 2.400                                 | 16                           | <b>32,09</b>       | <b>77,02</b>    |
| T222040                          | Servilletas / Guardanapos Basicas 40 x 40 2 Capas Blanco / Branco                          | 100                                       | 2.400                                 | 20                           | <b>28,69</b>       | <b>68,85</b>    |
| T222084                          | Servilletas / Guardanapos Basicas 40 x 40 2 Capas Burdeos / Bordeaux                       | 100                                       | 2.400                                 | 20                           | <b>40,08</b>       | <b>96,18</b>    |
| T222088                          | Servilletas / Guardanapos Basicas 40 x 40 2 Capas Negro / Preto                            | 100                                       | 2.400                                 | 20                           | <b>40,08</b>       | <b>96,18</b>    |
| T223040                          | Servilletas / Guardanapos Basicas 40 x 40 3 Capas Blanco / Branco                          | 75  | 1.800                                 | 20                           | <b>44,19</b>       | <b>79,54</b>    |
| T902033                          | Servilletas / Guardanapos Basicas 33 x 33 2 Capas Blanco / Branco                          | 100                                       | 3.000                                 | 20                           | <b>22,66</b>       | <b>67,98</b>    |
| T221131                          | Servilletas / Guardanapos Basicas 30 x 30 1 Capa Blanco / Branco Paquete / Pacote Compacto | 100                                       | 4.000                                 | 28                           | <b>10,44</b>       | <b>41,77</b>    |
| T222033                          | Servilletas / Guardanapos Basicas 30 x 30 2 Capas Blanco / Branco                          | 100                                       | 3.200                                 | 24                           | <b>16,60</b>       | <b>53,11</b>    |
| T223030                          | Servilletas / Guardanapos Basicas 30 x 30 3 Capas Blanco / Branco                          | 100                                       | 3.000                                 | 20                           | <b>25,40</b>       | <b>76,19</b>    |



## SERVILLETAS / GUARDANAPOS 17 x 17

| Código  | Descripción / Descrição   | Servilletas Paquete<br>Guardanapos Pacote | Servilletas Caja<br>Guardanapos Caixa | Cajas Palet<br>Caixas palete | € Millar<br>Milhar | € Caja<br>Caixa |
|---------|---|---|---------------------------------------|------------------------------|--------------------|-----------------|
| T221077 | Servilletas / Guardanapos Basicas 17 x 17 1 Capa Mini-Servis Blanco / Branco "Muchas Gracias" | 400                                       | 16.000                                | 24                           | <b>4,16</b>        | <b>66,56</b>    |
| T221097 | Servilletas / Guardanapos Basicas 17 x 17 1 Capa Mini-Servis Blanco / Branco "Muchas Gracias" | 400                                       | 16.000                                | 24                           | <b>5,38</b>        | <b>86,14</b>    |
| T221096 | Servilletas / Guardanapos Basicas 17 x 17 1 Capa Mini-Servis Blanco / Branco "Eskerrik Asko"  | 400                                       | 16.000                                | 24                           | <b>5,39</b>        | <b>86,16</b>    |
| T221074 | Servilletas / Guardanapos Basicas 17 x 17 1 Capa Mini-Servis Blanco / Branco <b>RENOVATED</b> | 400                                       | 4.000                                 | 20                           | <b>5,63</b>        | <b>22,53</b>    |
| T906300 | Servilletas / Guardanapos Basicas Interplegadas 2 Capas Interplegadas / Interdobrados XS      | 360                                       | 7.200                                 | 49                           | <b>5,60</b>        | <b>40,32</b>    |
| T906301 | Servilletas / Guardanapos Basicas Interplegadas 2 Capas Interplegadas / Interdobrados XL      | 200                                       | 4.000                                 | 49                           | <b>8,44</b>        | <b>33,78</b>    |

## DISPENSADORES

| Código  | Descripción / Descrição   | Dimensiones<br>Dimensões mm. | Unidades<br>caja / caixa | € Unidad<br>Unidade |
|---------|---|------------------------------|--------------------------|---------------------|
| T224007 | Disp. XS, Serv. Interplegadas / Interdobrados 11 x 20, Plástico | 150 x 135 x 150              | 20,00                    | <b>14,19</b>        |
| T224004 | Disp. XL, Serv. Interplegadas / Interdobrados 17 x 20, Plástico | 124 x 190 x 159              | 6,00                     | <b>45,59</b>        |
| T224001 | Disp Madera 17 x 17 <b>NEW</b>                                  | 110 x 140 x 100              | 20,00                    | <b>11,29</b>        |
| T224002 | Disp Madera 20 x 20 <b>NEW</b>                                  | 120 x 120 x 10               | 20,00                    | <b>10,71</b>        |

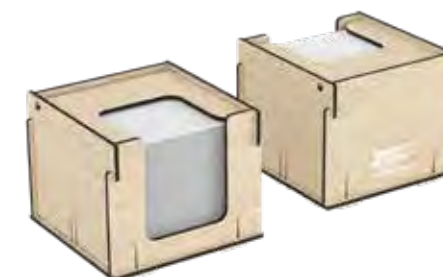





**ROLLO / ROLO**

| Código  | Descripción / Descrição  | Rollos Caja<br>Rolo Caixa | Rollos<br>Rolos Box | Box Palet<br>Palete | € Rollo<br>Rolo | € Caja<br>Caixa |
|---------|--|---------------------------|---------------------|---------------------|-----------------|-----------------|
| R255015 | Rollo / Rolo Duetto 0,40 x 48m - Precorte a 0.30 mts. - 160 Formatos Blanco / Branco           | -                         | 6                   | 30                  | <b>14,24</b>    | <b>85,41</b>    |
| R255013 | Rollo / Rolo Duetto 0,40 x 48m - Precorte a 0.30 mts. - 160 Formatos Caramel / Caramelo        | -                         | 6                   | 30                  | <b>14,24</b>    | <b>85,41</b>    |
| R255017 | Rollo / Rolo Duetto 0,40 x 48m - Precorte a 0.30 mts. - 160 Formatos Kiwi                      | -                         | 6                   | 30                  | <b>14,24</b>    | <b>85,41</b>    |
| R255009 | Rollo / Rolo Duetto 0,40 x 48m - Precorte a 0.30 mts. - 160 Formatos Turquesa                  | -                         | 6                   | 30                  | <b>14,24</b>    | <b>85,41</b>    |
| R255012 | Rollo / Rolo Duetto 0,40 x 48m - Precorte a 0.30 mts. - 160 Formatos Azul Oscuro / Azul escuro | -                         | 6                   | 30                  | <b>14,24</b>    | <b>85,41</b>    |
| R255014 | Rollo / Rolo Duetto 0,40 x 48m - Precorte a 0.30 mts. - 160 Formatos Burdeos / Bordeaux        | -                         | 6                   | 30                  | <b>14,24</b>    | <b>85,41</b>    |
| R255011 | Rollo / Rolo Duetto 0,40 x 48m - Precorte a 0.30 mts. - 160 Formatos Cacao / Cacao             | -                         | 6                   | 30                  | <b>14,24</b>    | <b>85,41</b>    |
| R255010 | Rollo / Rolo Duetto 0,40 x 48m - Precorte a 0.30 mts. - 160 Formatos Negro / Preto             | -                         | 6                   | 30                  | <b>14,24</b>    | <b>85,41</b>    |
| R255056 | Rollo / Rolo Duetto 1,20 x 50m - Precorte a 1,20 mts. - 41 Formatos Blanco / Branco            | 1                         | 20                  | 2                   | <b>38,08</b>    | <b>38,08</b>    |
| R255064 | Rollo / Rolo Duetto 1,20 x 50m - Precorte a 1,20 mts. - 41 Formatos Caramel / Caramelo         | 1                         | 20                  | 2                   | <b>38,08</b>    | <b>38,08</b>    |
| R255072 | Rollo / Rolo Duetto 1,20 x 50m - Precorte a 1,20 mts. - 41 Formatos Kiwi                       | 1                         | 20                  | 2                   | <b>38,08</b>    | <b>38,08</b>    |
| R255059 | Rollo / Rolo Duetto 1,20 x 50m - Precorte a 1,20 mts. - 41 Formatos Turquesa                   | 1                         | 20                  | 2                   | <b>38,08</b>    | <b>38,08</b>    |
| R255061 | Rollo / Rolo Duetto 1,20 x 50m - Precorte a 1,20 mts. - 41 Formatos Azul Oscuro / Azul escuro  | 1                         | 20                  | 2                   | <b>38,08</b>    | <b>38,08</b>    |
| R255063 | Rollo / Rolo Duetto 1,20 x 50m - Precorte a 1,20 mts. - 41 Formatos Burdeos / Bordeaux         | 1                         | 20                  | 2                   | <b>38,08</b>    | <b>38,08</b>    |
| R255062 | Rollo / Rolo Duetto 1,20 x 50m - Precorte a 1,20 mts. - 41 Formatos Cacao / Cacao              | 1                         | 20                  | 2                   | <b>38,08</b>    | <b>38,08</b>    |
| R255060 | Rollo / Rolo Duetto 1,20 x 50m - Precorte a 1,20 mts. - 41 Formatos Negro / Preto              | 1                         | 20                  | 2                   | <b>38,08</b>    | <b>38,08</b>    |





# IMPRESIONES

*IMPRESSÕES*

---

SERVILLETAS SPUNLACE Y AIRLAID

*GUARDANAPOS E TOALHAS DE MESA SPUNLACE Y AIRLAID*

---

SERVILLETAS TISU IMPRESAS

*GUARDANAPOS TISSUE IMPRESSOS*

---

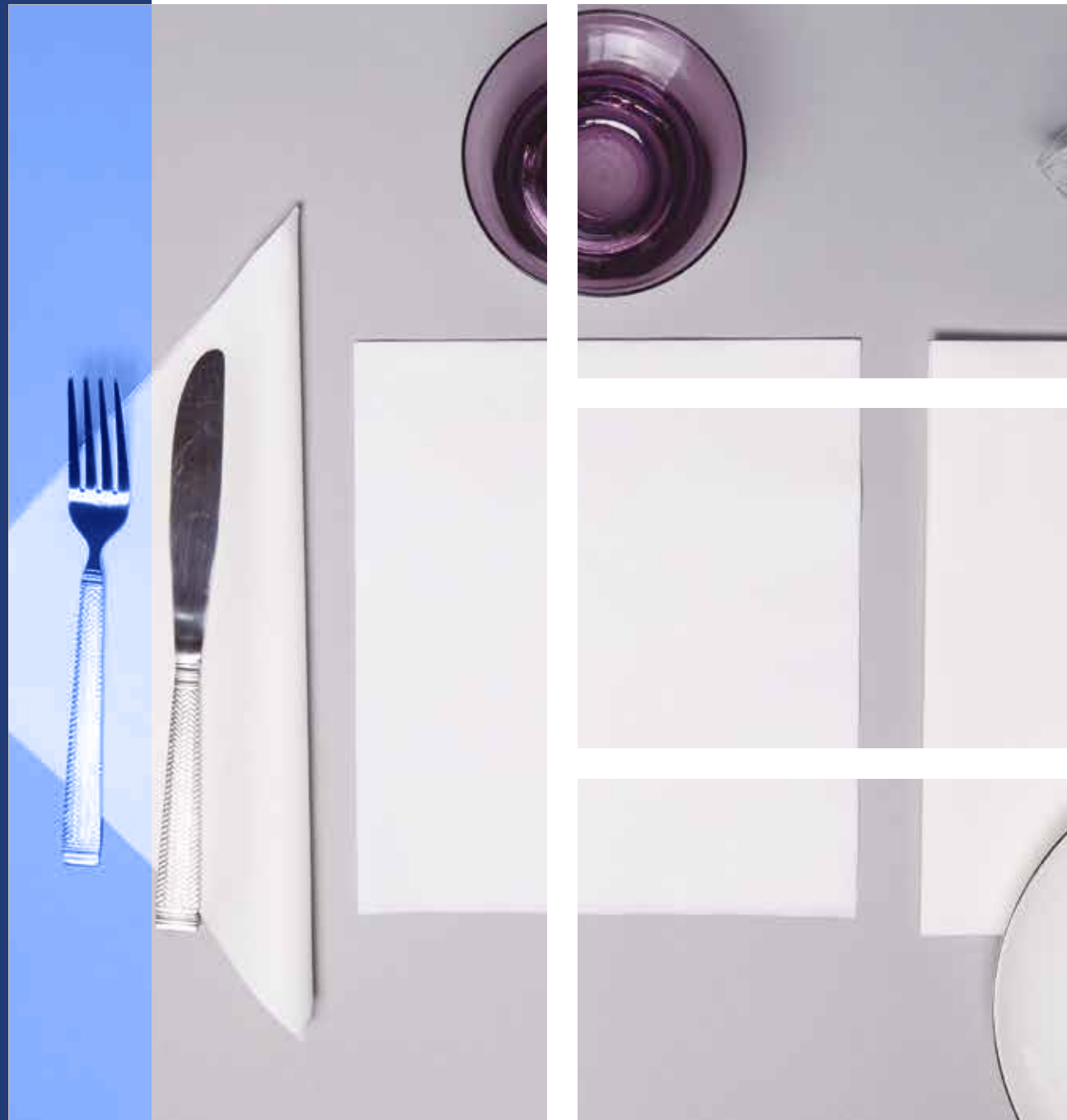

| SERVILLETAS / GUARDANAPOS 47 x 47 AIRLAID   |  |                           |                           |                    |                 |
|---|--|---------------------------|---------------------------|--------------------|-----------------|
| Código  | Color / Cor  | Serv. Paq.<br>Guard. Pac. | Serv. Caja<br>Guard. Pac. | € Millar<br>Milhar | € Caja<br>Caixa |
| T140447   | Servilletas / Guardanapos AIRLAID 47 x 47 Blanco / Branco        | 50                        | 500                       | 239,83             | 119,92          |
| T140448   | Servilletas / Guardanapos AIRLAID 47 x 47 Blanco / Branco 1/8    | 50                        | 500                       | 248,22             | 124,11          |
| T140555   | Servilletas / Guardanapos AIRLAID 47 x 40 Blanco / Branco        | 50                        | 600                       | 177,24             | 106,34          |
| T140690   | Servilletas / Guardanapos AIRLAID 40 x 40 Blanco / Branco        | 50                        | 600                       | 180,56             | 108,34          |
|   | Servilletas / Guardanapos AIRLAID 40 x 40 Colores / Cores        | 50                        | 600                       | 273,93             | 164,36          |
| <b>CÓDIGOS COLORES:</b> T140692 Caramel - T140695 Negro - T140694 Burdeos - T140696 Nature. <b>** Consulte con su Delegado Comercial disponibilidad de impresión en colore. Tarifa General **</b> |  |                           |                           |                    |                 |
| <b>CÓDIGOS CORES:</b> T140692 Caramelo - T140695 Preto - T140694 Bordeaux - T140696 Nature. <b>**Consulte com o delegado comercial a disponibilidade de impressão em cores Tabela General **</b>  |  |                           |                           |                    |                 |
| T140680   | Servilletas / Guardanapos AIRLAID 40 x 40 Kangur Blanco / Branco | 50 (25+25)                | 600                       | 186,44             | 111,87          |
|   | Servilletas / Guardanapos AIRLAID 40 x 40 Kangur Colores / Cores | 50 (25+25)                | 600                       | 288,21             | 172,93          |
| <b>CÓDIGOS COLORES:</b> T140682 Gris - T140683 Caramel - T140689 Negro - T140688 Grafito - T140687 Cacao - T140686 Burdeos - T140685 Azul Osc. - T140684 Rojo - T140697 Nature                    |  |                           |                           |                    |                 |
| <b>** Consulte con su Delegado Comercial disponibilidad de impresión en colores Tarifa General **</b>   |  |                           |                           |                    |                 |
| <b>CÓDIGOS CORES:</b> T140682 Cinza - T140683 Caramelo - T140689 Preto - T140688 Grafite - T140687 Cacau - T140686 Bordeaux - T140685 Azul Osc. - T140684 Vermelho - T140697 Nature               |  |                           |                           |                    |                 |
| <b>** Consulte com o delegado comercial a disponibilidade de impressão em cores TABELA Geral **</b>   |  |                           |                           |                    |                 |
| T140671   | Servilletas / Guardanapos AIRLAID 40 x 40 1/8 Blanco / Branco    | 50 (25+25)                | 600                       | 182,24             | 109,35          |
| T140678   | Servilletas / Guardanapos AIRLAID 40 x 40 1/8 Negro / Preto      | 50 (25+25)                | 600                       | 282,88             | 169,73          |
| T134407   | Servilletas / Guardanapos AIRLAID 34 x 40 Kangur Blanco / Branco | 50 (25+25)                | 600                       | 161,38             | 96,83           |
| T134403   | Servilletas / Guardanapos AIRLAID 30 x 40 1/6 Blanco / Branco    | 50 (25+25)                | 600                       | 151,41             | 90,85           |



## TISU IMPRESAS / TISSUE IMPRESSOS

## SERVILLETAS / GUARDANAPOS

| SERVILLETAS / GUARDANAPOS P&P 40 x 40   |   |                          |                          |                   |                |
|---|---|--------------------------|--------------------------|-------------------|----------------|
| Código  | Color / Cor   | Serv. Paq. / Guard. Pac. | Serv. Caja / Guard. Pac. | € Millar / Milhar | € Caja / Caixa |
| T140580   | Servilletas / Guardanapos P&P 40 x 40 Blanco / Branco                   | 100                      | 2.000                    | <b>48,48</b>      | <b>96,96</b>   |
|   | Servilletas / Guardanapos P&P 40 x 40 Colores Claros / Cores Claras     | 100                      | 2.000                    | <b>69,16</b>      | <b>138,32</b>  |
|   | Servilletas / Guardanapos P&P 40 x 40 Colores Intensos / Cores Intensos | 100                      | 2.000                    | <b>76,96</b>      | <b>153,91</b>  |
| <p><b>CÓDIGOS COLORES CLAROS:</b> T140525 Gris - T140582 Kiwi - T140593 Caramel.<br/> <b>CÓDIGOS COLORES OSCUROS:</b> T140586 Negro - T140587 Cacao - T140588 Burdeos - T140589 Azul Oscuro - T140585 Verde - T140591 Rojo<br/> <b>** Consulte con su Delegado Comercial disponibilidad de impresión en colores Tarifa General **</b></p> <p><b>CÓDIGOS COLORES CLAROS:</b> T140525 Cinza - T140582 Kiwi - T141593 Caramelo<br/> <b>CÓDIGOS COLORES ESCUROS:</b> T140586 Preto - T140587 Cacau - T140588 Bordeaux - T140589 Azul escuro - T140585 Verde - T140591 Vermelho<br/> <b>** Consulte com o delegado comercial a disponibilidade de impressão em cores TABELA Geral **</b></p> |   |                          |                          |                   |                |
| T140592   | Servilletas / Guardanapos P&P 40 x 40 Nature                            | 100                      | 2000                     | <b>43,53</b>      | <b>87,07</b>   |
| T140541   | Servilletas / Guardanapos P&P 40 x 40 Reciclado Blanco / Branco         | 100                      | 2000                     | <b>43,53</b>      | <b>87,07</b>   |
| T140568   | Servilletas / Guardanapos P&P 40 x 40 1/8 Blanco / Branco               | 120 (60+60)              | 2400                     | <b>47,79</b>      | <b>114,69</b>  |
| T140565   | Servilletas / Guardanapos P&P 40 x 40 1/8 Negro / Preto                 | 120 (60+60)              | 2400                     | <b>79,26</b>      | <b>190,22</b>  |
| T140564   | Servilletas / Guardanapos P&P 40 x 40 1/8 Nature                        | 120 (60+60)              | 2400                     | <b>45,71</b>      | <b>109,71</b>  |
| T132410   | Servilletas / Guardanapos P&P 30 x 40 1/6 Blanco / Branco               | 150 (75+75)              | 3000                     | <b>40,58</b>      | <b>121,75</b>  |
| T132412   | Servilletas / Guardanapos P&P 30 x 40 1/6 Negro / Preto                 | 150 (75+75)              | 3000                     | <b>61,91</b>      | <b>185,73</b>  |
| T132411   | Servilletas / Guardanapos P&P 30 x 40 1/6 Burdeos / Bordeaux            | 150 (75+75)              | 3000                     | <b>61,91</b>      | <b>185,73</b>  |
| T132413   | Servilletas / Guardanapos P&P 30 x 40 1/6 Nature                        | 150 (75+75)              | 3000                     | <b>38,82</b>      | <b>116,46</b>  |
| T972034   | Servilletas / Guardanapos P&P 20 x 20 Blanco / Branco                   | 100                      | 3000                     | <b>21,83</b>      | <b>65,49</b>   |
| T972032   | Servilletas / Guardanapos P&P 20 x 20 Negro / Preto                     | 100                      | 3000                     | <b>26,20</b>      | <b>78,59</b>   |
| T972033   | Servilletas / Guardanapos P&P 20 x 20 Burdeos / Bordeaux                | 100                      | 3000                     | <b>26,20</b>      | <b>78,59</b>   |
| T972035   | Servilletas / Guardanapos P&P 20x 20 Nature                             | 100                      | 3000                     | <b>21,83</b>      | <b>65,49</b>   |

## TINTAS STANDARD

Pedido Mínimo: 16 cajas. Consulte con su delegado comercial las cantidades y descuentos para cada producto.

*Pedido Mínimo: 16 caixas. Consulte com o seu delegado comercial as quantidades e descontos para cada artigo.*

| Escalado / Tinta | 1r Escalado<br>16 Cajas / Caixas | 2n Escalado<br>32 Cajas / Caixas | 3r Escalado<br>48 Cajas / Caixas |
|------------------|----------------------------------|----------------------------------|----------------------------------|
| 1 Tinta          | 0%                               | 4%                               | 8%                               |
| 2 Tintas         | no disponible                    | 0%                               | 4%                               |

Descuentos a aplicar según el número de tintas de impresión y el número de cajas.

*Descontos a aplicar segundo o número de tintas de impressão e o número de caixas.*

COLORES PAPEL / CORES PAPEL:

Colores Claros: Caramel, Kiwi, Gris

*Cores Claras: Caramelo, Kiwi, Cinza*

Colores Intensos: Rojo, Azul, Verde, Burdeos, Cacao, Negro

*Cores Intensos: Vermelho, Azul, Verde, Bordeaux, Cacao, Preto*

PLAZO ENTREGA IMPRESIONES / PRAZO DE ENTREGA DA IMPRESSÃO:

Pedidos nuevos: 33 días naturales desde la aceptación del diseño y precio.

*Pedidos Novos: 33 dias seguidos desde a confirmação do desenho e preço.*

TINTAS ESTÁNDAR Y SOPORTE PAPEL COLORES / TINTAS PADRÃO E SUPORTE DE PAPEL COLORIDO:

Gomà-Camps S.A.U. trabaja con tintas al agua compostables. Disponemos de una gama de tintas estándar, donde podrá elegir la tinta que más le guste para su personalización. Consulte con su delegado comercial la posibilidad de realizar impresiones sobre referencias de color o formatos de nuestro Catálogo General de Mesa.

*A Gomà-Camps S.A.U. trabalha com tintas de água compostáveis. Dispomos de uma gama de tintas standard, onde poderá eleger a tinta que mais goste para a sua personalização. Consulte com o seu delegado comercial a possibilidade de realizar impressões sobre referências de cor ou formatos do nosso Catálogo Geral de Mesa.*

|                          |                 |                |                 |
|--------------------------|-----------------|----------------|-----------------|
| Pantone Blanco U         | Pantone 200 U   | Pantone 320 U  | Pantone 476 U   |
| Pantone Yellow U         | Pantone 209 U   | Pantone 3005 U | Pantone 422 U   |
| Pantone 7405 U           | Pantone 375 U   | Pantone 286 U  | Pantone 877 U   |
| Pantone 7410 U           | Pantone 377 U   | Pantone 280 U  | Pantone 7545 U  |
| Pantone 021 U            | Pantone Green U | Pantone 241 U  | Pantone 5483 U  |
| Pantone 182 U            | Pantone 3425 U  | Pantone 2685 U | Pantone 5395 U  |
| Pantone 514 U            | Pantone 5753 U  | Pantone 1675 U | Pantone 447 U   |
| Pantone Proces magenta U | Pantone 297 U   | Pantone 464 U  | Pantone Black U |
| Pantone 199 U            | Pantone 7466 U  | Pantone 731 U  | Pantone 871 U   |



Gomà-Camps, S.A.U.  
Tel: (+34) 977 876 800  
info@gomacamps.com

[www.gomacamps.com](http://www.gomacamps.com)

Atención al cliente  
977 876 802